

Thai Lion Air 5 วัน 3 คืน

SPHZ-CQ5

ทัวร์ไม่ลงร้าน
เที่ยวเต็มๆ

POP MART

ราคาเริ่มต้น
12,999

#วันหยุดสุดจิด

พาเที่ยวเต็มๆ ไม่บังคับ Option ไม่มี Freeday

TIP 1,500 / ท่าน | **โรงแรม 4 ดาว Local** | **DMK-CKG SL930 21:45-01:50**
CKG-DMK SL931 02:50-05:00

ทัวร์มหานครฉงชิ่ง • อุทยานหลุมฟา • กูเขานางฟา • หงหยาดัง

- ฉงชิ่ง • ตู้หลง • อุทยานหลุมฟา • สะพานสวรรค์ • ฉะเปียงหัว (รวมค่าลิฟต์แล้ว)
- กูเขานางฟา (รวมรถราง) • ฉงชิ่ง • รถไฟกะลุดิก • หมู่บ้านโบราณฉือชี่ไฉ่ • สะพานเทียนซีฟง
- หงหยาดัง • ร้านค้าแบรนด์จีน • มหาศาลาประชามฉงชิ่ง • Kuixing Building
- ตึกตะเกียบ • ถนนคนเดินเจียฟางเป่ย์ • Pop mart

SPHZ- CQ5 CHONGQING LITE 5D3N
เดินทางด้วยสายการบิน THAI LION AIR (SL)

วันที่	โปรแกรมท่องเที่ยว	เช้า	เที่ยง	เย็น	โรงแรม
1	กรุงเทพฯ (สนามบินดอนเมือง) (DMK-CKG SL930 21:45-01:50)	-	-	-	Ximan Hongfu Hotel หรือเทียบเท่า โรงแรม 4* Local
2	ทำอากาศยานนานาชาติฉงชิ่งเจียงเป่ย์-ฉงชิ่ง-อู่หลง- อุทยานแห่งชาติหลุมฟา - สะพานสวรรค์- ระเบียงแก้ว(รวมค่าลิฟต์แล้ว)	🍴	🍴	🍴	Wulong Daweiying Holoday หรือเทียบเท่า โรงแรม 4* Local
3	กูเขานางฟา (รวมรถราง) - ฉงชิ่ง - รถไฟกะลุดิก - หมู่บ้านโบราณฉือชี่ไฉ่ - หงหยาดัง	🍴	🍴	-	Chongqing Yifan Hotel หรือ เทียบเท่า โรงแรม 4* Local
4	วัดเจ้าแม่กวนอิม - มหาศาลาประชามฉงชิ่ง - Kuixing Building - ตึกตะเกียบ - ถนนคนเดินเจียฟางเป่ย์ - Pop mart - ทำอากาศยานนานาชาติฉงชิ่งเจียงเป่ย์	🍴	🍴	-	
5	กรุงเทพฯ(สนามบินดอนเมือง) (CKG-DMK SL931 02:50-05:00)	-	-	-	

อัตราค่าบริการพักห้องละ 2-3 ท่าน
****สำหรับหนังสือเดินทางต่างชาติเก็บเพิ่ม 1,000 บาท****
(เป็นข้อตกลงในการคิดเรตราคาชาวต่างชาติจากประเทศปลายทาง)

วันที่เดินทาง	ผู้ใหญ่ ราคาท่านละ	การกอายุต่ำกว่า 2 ปี	พักเดี่ยว
วันที่ 26-30 ตุลาคม 2568	14,999	5,900	3,900
วันที่ 27-31 ตุลาคม 2568 (Promotion)	12,999	5,900	3,900
วันที่ 28 ตุลาคม - 01 พฤศจิกายน 2568	14,999	5,900	3,900
วันที่ 29 ตุลาคม - 02 พฤศจิกายน 2568	15,999	5,900	3,900
วันที่ 30 ตุลาคม - 03 พฤศจิกายน 2568	15,999	5,900	3,900
วันที่ 31 ตุลาคม - 04 พฤศจิกายน 2568	15,999	5,900	3,900
วันที่ 01-05 พฤศจิกายน 2568	14,999	5,900	3,900
วันที่ 02-06 พฤศจิกายน 2568	14,999	5,900	3,900
วันที่ 03-07 พฤศจิกายน 2568	13,999	5,900	3,900
วันที่ 04-08 พฤศจิกายน 2568	14,999	5,900	3,900
วันที่ 05-09 พฤศจิกายน 2568	15,999	5,900	3,900
วันที่ 06-10 พฤศจิกายน 2568	15,999	5,900	3,900
วันที่ 07-11 พฤศจิกายน 2568	15,999	5,900	3,900
วันที่ 08-12 พฤศจิกายน 2568	14,999	5,900	3,900
วันที่ 09-13 พฤศจิกายน 2568	14,999	5,900	3,900
วันที่ 10-14 พฤศจิกายน 2568 (Promotion)	12,999	5,900	3,900
วันที่ 11-15 พฤศจิกายน 2568	14,999	5,900	3,900
วันที่ 12-16 พฤศจิกายน 2568	15,999	5,900	3,900
วันที่ 13-17 พฤศจิกายน 2568	15,999	5,900	3,900
วันที่ 14-18 พฤศจิกายน 2568	15,999	5,900	3,900
วันที่ 15-19 พฤศจิกายน 2568	14,999	5,900	3,900
วันที่ 16-20 พฤศจิกายน 2568	14,999	5,900	3,900
วันที่ 17-21 พฤศจิกายน 2568	13,999	5,900	3,900
วันที่ 18-22 พฤศจิกายน 2568	14,999	5,900	3,900
วันที่ 19-23 พฤศจิกายน 2568	15,999	5,900	3,900
วันที่ 20-24 พฤศจิกายน 2568	15,999	5,900	3,900
วันที่ 21-25 พฤศจิกายน 2568	15,999	5,900	3,900
วันที่ 22-26 พฤศจิกายน 2568	14,999	5,900	3,900
วันที่ 23-27 พฤศจิกายน 2568	14,999	5,900	3,900
วันที่ 24-28 พฤศจิกายน 2568 (Promotion)	12,999	5,900	3,900

SPHZ-CQ5 CHONGQING LITE 5D3N ทวสมหานครจชชง ภูเขาฉางฟา อุทยานหลุมพ่า

วันที่ 25-29 พฤศจิกายน 2568	14,999	5,900	3,900
วันที่ 26-30 พฤศจิกายน 2568	15,999	5,900	3,900
วันที่ 27 พฤศจิกายน - 01 ธันวาคม 2568	15,999	5,900	3,900
วันที่ 28 พฤศจิกายน - 02 ธันวาคม 2568	15,999	5,900	3,900
วันที่ 29 พฤศจิกายน - 03 ธันวาคม 2568	14,999	5,900	3,900
วันที่ 30 พฤศจิกายน - 04 ธันวาคม 2568	14,999	5,900	3,900
วันที่ 01-05 ธันวาคม 2568	13,999	5,900	3,900
วันที่ 02-06 ธันวาคม 2568	14,999	5,900	3,900
วันที่ 03-07 ธันวาคม 2568	15,999	5,900	3,900
วันที่ 04-08 ธันวาคม 2568	17,999	5,900	3,900
วันที่ 05-09 ธันวาคม 2568	17,999	5,900	3,900
วันที่ 06-10 ธันวาคม 2568	17,999	5,900	3,900
วันที่ 07-11 ธันวาคม 2568	17,999	5,900	3,900
วันที่ 08-12 ธันวาคม 2568	17,999	5,900	3,900
วันที่ 09-13 ธันวาคม 2568	17,999	5,900	3,900
วันที่ 10-14 ธันวาคม 2568	17,999	5,900	3,900
วันที่ 11-15 ธันวาคม 2568	15,999	5,900	3,900
วันที่ 12-16 ธันวาคม 2568	15,999	5,900	3,900
วันที่ 13-17 ธันวาคม 2568	14,999	5,900	3,900
วันที่ 14-18 ธันวาคม 2568	14,999	5,900	3,900
วันที่ 15-19 ธันวาคม 2568 (Promotion)	12,999	5,900	3,900
วันที่ 16-20 ธันวาคม 2568	14,999	5,900	3,900
วันที่ 17-21 ธันวาคม 2568	15,999	5,900	3,900
วันที่ 18-22 ธันวาคม 2568	15,999	5,900	3,900
วันที่ 19-23 ธันวาคม 2568	15,999	5,900	3,900
วันที่ 20-24 ธันวาคม 2568	14,999	5,900	3,900
วันที่ 21-25 ธันวาคม 2568	14,999	5,900	3,900
วันที่ 22-26 ธันวาคม 2568	13,999	5,900	3,900
วันที่ 23-27 ธันวาคม 2568	14,999	5,900	3,900
วันที่ 24-28 ธันวาคม 2568	15,999	5,900	3,900
วันที่ 25-29 ธันวาคม 2568	15,999	5,900	3,900
วันที่ 26-30 ธันวาคม 2568	17,999	5,900	3,900
วันที่ 27-31 ธันวาคม 2568	18,999	5,900	3,900
วันที่ 28 ธันวาคม 2568 - 01 มกราคม 2569 (เทศกาลปีใหม่)	19,999	5,900	3,900
วันที่ 29 ธันวาคม 2568 - 02 มกราคม 2569 (เทศกาลปีใหม่)	19,999	5,900	3,900
วันที่ 30 ธันวาคม 2568 - 03 มกราคม 2569 (เทศกาลปีใหม่)	19,999	5,900	3,900
วันที่ 31 ธันวาคม 2568 - 04 มกราคม 2569	18,999	5,900	3,900

SPHZ-CQ5 CHONGQING LITE 5D3N ทวสมหานครจชชง ภูเขาฉางฟา อุทยานหลุมฟา

(เทศกาลปีใหม่)			
วันที่ 01-05 มกราคม 2569	18,999	5,900	3,900
(เทศกาลปีใหม่)			
วันที่ 02-06 มกราคม 2569	17,999	5,900	3,900
วันที่ 03-07 มกราคม 2569	17,999	5,900	3,900
วันที่ 04-08 มกราคม 2569	17,999	5,900	3,900
วันที่ 05-09 มกราคม 2569	13,999	5,900	3,900
วันที่ 06-10 มกราคม 2569	14,999	5,900	3,900
วันที่ 07-11 มกราคม 2569	15,999	5,900	3,900
วันที่ 08-12 มกราคม 2569	15,999	5,900	3,900
วันที่ 09-13 มกราคม 2569	15,999	5,900	3,900
วันที่ 10-14 มกราคม 2569	14,999	5,900	3,900
วันที่ 11-15 มกราคม 2569	14,999	5,900	3,900
วันที่ 12-16 มกราคม 2569	12,999	5,900	3,900
(Promotion)			
วันที่ 13-17 มกราคม 2569	14,999	5,900	3,900
วันที่ 14-18 มกราคม 2569	15,999	5,900	3,900
วันที่ 15-19 มกราคม 2569	15,999	5,900	3,900
วันที่ 16-20 มกราคม 2569	15,999	5,900	3,900
วันที่ 17-21 มกราคม 2569	14,999	5,900	3,900
วันที่ 18-22 มกราคม 2569	14,999	5,900	3,900
วันที่ 19-23 มกราคม 2569	13,999	5,900	3,900
วันที่ 20-24 มกราคม 2569	14,999	5,900	3,900
วันที่ 21-25 มกราคม 2569	15,999	5,900	3,900
วันที่ 22-26 มกราคม 2569	15,999	5,900	3,900
วันที่ 23-27 มกราคม 2569	15,999	5,900	3,900
วันที่ 24-28 มกราคม 2569	14,999	5,900	3,900
วันที่ 25-29 มกราคม 2569	14,999	5,900	3,900
วันที่ 26-30 มกราคม 2569	12,999	5,900	3,900
(Promotion)			
วันที่ 27-31 มกราคม 2569	14,999	5,900	3,900
วันที่ 28 มกราคม - 01 กุมภาพันธ์ 2569	15,999	5,900	3,900
วันที่ 29 มกราคม - 02 กุมภาพันธ์ 2569	15,999	5,900	3,900
วันที่ 30 มกราคม - 03 กุมภาพันธ์ 2569	15,999	5,900	3,900
วันที่ 31 มกราคม - 04 กุมภาพันธ์ 2569	14,999	5,900	3,900
วันที่ 01-05 กุมภาพันธ์ 2569	14,999	5,900	3,900
วันที่ 02-06 กุมภาพันธ์ 2569	13,999	5,900	3,900
วันที่ 03-07 กุมภาพันธ์ 2569	14,999	5,900	3,900
วันที่ 04-08 กุมภาพันธ์ 2569	15,999	5,900	3,900
วันที่ 05-09 กุมภาพันธ์ 2569	15,999	5,900	3,900
วันที่ 06-10 กุมภาพันธ์ 2569	15,999	5,900	3,900

SPHZ-CQ5 CHONGQING LITE 5D3N ทวรมหานครฉงชง ภูเขาฉางฟา อุทยานหลุมฟา

วันที่ 07-11 กุมภาพันธ์ 2569	14,999	5,900	3,900
วันที่ 08-12 กุมภาพันธ์ 2569	14,999	5,900	3,900
วันที่ 09-13 กุมภาพันธ์ 2569 (Promotion)	12,999	5,900	3,900
วันที่ 10-14 กุมภาพันธ์ 2569	14,999	5,900	3,900
วันที่ 20-24 กุมภาพันธ์ 2569	15,999	5,900	3,900
วันที่ 21-25 กุมภาพันธ์ 2569	14,999	5,900	3,900
วันที่ 22-26 กุมภาพันธ์ 2569	14,999	5,900	3,900
วันที่ 23-27 กุมภาพันธ์ 2569	13,999	5,900	3,900
วันที่ 24-28 กุมภาพันธ์ 2569	14,999	5,900	3,900
วันที่ 25 กุมภาพันธ์ - 01 มีนาคม 2569	15,999	5,900	3,900
วันที่ 26 กุมภาพันธ์ - 02 มีนาคม 2569	15,999	5,900	3,900
วันที่ 27 กุมภาพันธ์ - 03 มีนาคม 2569	18,999	5,900	3,900
วันที่ 28 กุมภาพันธ์ - 04 มีนาคม 2569	18,999	5,900	3,900
วันที่ 01-05 มีนาคม 2569	18,999	5,900	3,900
วันที่ 02-06 มีนาคม 2569	18,999	5,900	3,900
วันที่ 03-07 มีนาคม 2569	18,999	5,900	3,900
วันที่ 04-08 มีนาคม 2569	18,999	5,900	3,900
วันที่ 05-09 มีนาคม 2569	15,999	5,900	3,900
วันที่ 06-10 มีนาคม 2569	15,999	5,900	3,900
วันที่ 07-11 มีนาคม 2569	14,999	5,900	3,900
วันที่ 08-12 มีนาคม 2569	14,999	5,900	3,900
วันที่ 09-13 มีนาคม 2569 (Promotion)	12,999	5,900	3,900
วันที่ 10-14 มีนาคม 2569	14,999	5,900	3,900
วันที่ 11-15 มีนาคม 2569	15,999	5,900	3,900
วันที่ 12-16 มีนาคม 2569	15,999	5,900	3,900
วันที่ 13-17 มีนาคม 2569	15,999	5,900	3,900
วันที่ 14-18 มีนาคม 2569	14,999	5,900	3,900
วันที่ 15-19 มีนาคม 2569	14,999	5,900	3,900
วันที่ 16-20 มีนาคม 2569	13,999	5,900	3,900
วันที่ 17-21 มีนาคม 2569	14,999	5,900	3,900
วันที่ 18-22 มีนาคม 2569	15,999	5,900	3,900
วันที่ 19-23 มีนาคม 2569	15,999	5,900	3,900
วันที่ 20-24 มีนาคม 2569	15,999	5,900	3,900
วันที่ 21-25 มีนาคม 2569	14,999	5,900	3,900
วันที่ 22-26 มีนาคม 2569	14,999	5,900	3,900
วันที่ 23-27 มีนาคม 2569 (Promotion)	12,999	5,900	3,900
วันที่ 24-28 มีนาคม 2569	14,999	5,900	3,900
วันที่ 25-29 มีนาคม 2569	15,999	5,900	3,900

SPHZ-CQ5 CHONGQING LITE 5D3N ทวรมหานครฉงชง ภูเขาฉางฟา อุทยานหลุมฟา

วันที่ 26-30 มีนาคม 2569	15,999	5,900	3,900
วันที่ 27-31 มีนาคม 2569	15,999	5,900	3,900
วันที่ 28 มีนาคม - 01 เมษายน 2569	14,999	5,900	3,900
วันที่ 29 มีนาคม - 02 เมษายน 2569	14,999	5,900	3,900
วันที่ 30 มีนาคม - 03 เมษายน 2569	13,999	5,900	3,900
วันที่ 31 มีนาคม - 04 เมษายน 2569	14,999	5,900	3,900
วันที่ 01-05 เมษายน 2569	15,999	5,900	3,900
วันที่ 02-06 เมษายน 2569	15,999	5,900	3,900
วันที่ 03-07 เมษายน 2569	15,999	5,900	3,900
วันที่ 04-08 เมษายน 2569	18,999	5,900	3,900
วันที่ 05-09 เมษายน 2569	18,999	5,900	3,900
วันที่ 06-10 เมษายน 2569	18,999	5,900	3,900
วันที่ 07-11 เมษายน 2569	18,999	5,900	3,900
วันที่ 08-12 เมษายน 2569	18,999	5,900	3,900
วันที่ 09-13 เมษายน 2569	16,999	5,900	3,900
วันที่ 10-14 เมษายน 2569	16,999	5,900	3,900
วันที่ 11-15 เมษายน 2569	19,999	5,900	3,900
(เทศกาลสงกรานต์)			
วันที่ 12-16 เมษายน 2569	19,999	5,900	3,900
(เทศกาลสงกรานต์)			
วันที่ 13-17 เมษายน 2569	19,999	5,900	3,900
(เทศกาลสงกรานต์)			
วันที่ 14-18 เมษายน 2569	19,999	5,900	3,900
(เทศกาลสงกรานต์)			
วันที่ 15-19 เมษายน 2569	19,999	5,900	3,900
(เทศกาลสงกรานต์)			
วันที่ 16-20 เมษายน 2569	15,999	5,900	3,900
วันที่ 17-21 เมษายน 2569	15,999	5,900	3,900
วันที่ 18-22 เมษายน 2569	14,999	5,900	3,900
วันที่ 19-23 เมษายน 2569	14,999	5,900	3,900
วันที่ 20-24 เมษายน 2569	13,999	5,900	3,900
วันที่ 21-25 เมษายน 2569	14,999	5,900	3,900
วันที่ 22-26 เมษายน 2569	15,999	5,900	3,900
วันที่ 23-27 เมษายน 2569	15,999	5,900	3,900
วันที่ 24-28 เมษายน 2569	15,999	5,900	3,900
วันที่ 25-29 เมษายน 2569	14,999	5,900	3,900
วันที่ 26-30 เมษายน 2569	14,999	5,900	3,900

โปรแกรมไม่ลงร้านผลิตภัณฑ์ท้องถิ่น

โปรแกรมทัวร์ ไม่มีราคาเด็ก

มีตัวเครื่องบินแล้วจอยแลนด์ หักออก 6,000 บาท

เงื่อนไขการจองชำระมัดจำ 10,000 บาท

วันแรก กรุงเทพฯ (สนามบินดอนเมือง) (-/-/-)

- 19:00 น.** คณะพร้อมกัน ที่ สนามบินดอนเมือง อาคารระหว่างประเทศ อาคาร1 ชั้น 3 ประตู 1 สายการบิน THAI LION AIR
โดยมีเจ้าหน้าที่ของบริษัทฯคอยต้อนรับและอำนวยความสะดวกในการเช็คเอกสารและสัมภาระ
ค่าทิปไกด์+ค่าทิปคนขับรถเหมาจ่ายท่านละ 1,500 บาทชำระที่สนามบิน
(ไม่รวมค่าทิปหัวหน้าทัวร์ตามความพึงพอใจ)
- 21:45 น.** ออกเดินทางสู่ เมืองฉงชิ่ง โดยเที่ยวบิน SL930 **(ไม่มีอาหารบริการบนเครื่อง)**

วันที่สอง ทำอากาศยานนานาชาติฉงชิ่งเจียงเป่ย์- ฉงชิ่ง-อู่หลง-อุทยานแห่งชาติหลุมฟ้า-สะพานสวรรค์-ระเบียงแก้ว(รวมค่าลิฟต์แล้ว) (B/L/D)

- 01:50 น.** เดินทางถึง ทำอากาศยานนานาชาติฉงชิ่งเจียงเป่ย์ เป็นหนึ่งในทำอากาศยานที่สำคัญของประเทศจีน ตั้งอยู่ในเขตอู๋เป่ย์ (Yubei District) ของนครฉงชิ่ง ประเทศจีน จากนั้นนำท่านผ่านขั้นตอนตรวจคนเข้าเมือง (เวลาท้องถิ่นเร็วกว่าประเทศไทย 1 ชั่วโมง)

จากนั้นนำท่านเข้าสู่ที่พัก พักผ่อนตามอัธยาศัย
โรงแรมที่พัก Ximan Hongfu Hotel หรือเทียบเท่า โรงแรม 4* Local

เช้า ☉ รับประทานอาหารเช้า ณ ห้องอาหารของโรงแรม

จากนั้นนำท่านเดินทางสู่ **เขตอู่หลง (ระยะทางประมาณ 130 กิโลเมตร เดินทางประมาณ 2.5 ชั่วโมง)** ตั้งอยู่ทางตะวันออกเฉียงใต้ของนครฉงชิ่ง (Chongqing) ประเทศจีน เป็นสถานที่ท่องเที่ยวที่มีชื่อเสียงในด้านธรรมชาติที่สวยงามและภูมิประเทศแบบคาร์สเตต (Karst) ที่โดดเด่น

กลางวัน ☉ รับประทานอาหารกลางวัน ณ ภัตตาคาร



นำท่านเดินทางสู่ **อุทยานแห่งชาติหลุมฟ้า สะพานสวรรค์ (Wulong Karst National Geology Park)**
(รวมรถอุทยาน+ลิฟต์+รถแบตเตอร์+ระเบียงแก้ว)
(ระยะทางประมาณ 20 กิโลเมตร ใช้เวลาเดินทางประมาณ 30-40 นาที) (ระยะทางและเวลาเดินทาง อาจมีการเปลี่ยนแปลง ขึ้นอยู่กับที่**ตั้งร้านอาหาร**)ถูกจัดให้เป็นมรดกโลกทางธรรมชาติ ระดับ 5A ภูเขาที่น่าอัศจรรย์ ชม 3 สะพานสวรรค์ แหล่งท่องเที่ยวทางธรรมชาติแหล่งใหม่ล่าสุดที่ได้รับการรับรองจากยูเนสโกให้เป็นมรดกโลกทางธรรมชาติในปี ค.ศ.2007 นอกจากนี้บริเวณหุบเขา

ด้านล่างยังเป็นที่ตั้งของ บ้านโบราณกลางหุบเขา เป็นฉากใหญ่ที่ใช้ถ่ายทำภาพยนตร์เรื่อง คีคโค่นบัลลังก์วังทอง ล้ำสุดเป็นฉากหลังของภาพยนตร์ฮอลลีวูดเรื่อง TRANSFORMERS 4 จากนั้นนำท่านชม **ระเบียงกระจก** ขนาดใหญ่

SPHZ-CQ5 CHONGQING LITE 5D3N ทวรมหานครฉงชง ภูเขานางฟ้า อุทยานหลุมฟ้า

กว้าง 26 ตารางเมตร ยื่นออกมาจากหน้าผาของภูเขาสูงหนึ่งในอุทยานหลุมฟ้า 3 สะพานสวรรค์ เป็นจุดชมวิวแห่งใหม่ในอุทยาน ด้วยความสูงถึง 1,200 เมตรเหนือระดับน้ำทะเล

*****หมายเหตุ : กรณีที่ทางอุทยานประกาศปิด หรือไม่อนุญาตให้ไปชมวิว ณ ระเบียงกระจกด้วยเหตุผลของอุทยานฯ จะไม่มีการคืนเงิน หรือจัดรายการอื่นทดแทน เนื่องจากอุทยานได้รวมค่าใช้จ่ายไว้ทั้งหมดแล้ว*****

ค่ำ ๑๑ รับประทานอาหารค่ำ ณ ภัตตาคาร

จากนั้นนำท่านเข้าสู่ที่พัก พักผ่อนตามอริยาศัย

โรงแรมที่พัก Wulong Daweiying Holoday หรือเทียบเท่า โรงแรม 4* Local

Option : **ชมโชว์จางอวีโหมว (IMPRESSION WULONG)** เป็นการแสดงกลางแจ้งที่สร้างสรรคโดยผู้กำกับชื่อดังจาง อวีโหมว (Zhang Yimou) ซึ่งจัดขึ้นที่หุบเขาเก้าหยวน (Peach Garden Canyon) ในอำเภออู่หลง (Wulong County) มหานครฉงชง ประเทศจีน การแสดงนี้ใช้ธรรมชาติอันงดงามของหุบเขาและภูเขาเป็นฉากหลัง เพื่อถ่ายทอดเรื่องราววิถีชีวิตและประวัติศาสตร์ของชาวอู่หลง ประกอบด้วยนักแสดงกว่า 500 คน โดยมีการร้องเพลงสดของนักแสดงกว่า 100 คน ตลอดการแสดงกว่า 70 นาที การแสดงใช้เทคนิคแสง สี เสียง และเลเซอร์ที่อลังการ **มีค่าใช้จ่าย 400 หยวน (โปรดแจ้งหัวหน้าทัวร์หน้างาน)**

วันที่สาม ภูเขานางฟ้า (รวมรถราง) - ฉงชิ่ง - รถไฟทะเลตุ๊ก - หมู่บ้านโบราณฉือซื่อ - หงหยาดัง (B/L/-)

เช้า ๑๑ รับประทานอาหารเช้า ณ ห้องอาหารของโรงแรม

จากนั้นนำท่านเดินทางสู่ **อุทยานเขานางฟ้า (Fairy Mountain) (รวมรถไฟเล็ก) (ระยะทางและเวลาเดินทางขึ้นอยู่กับโรงแรมที่พัก)** ตั้งอยู่ในเขตอู่หลง นครฉงชิ่ง ประเทศจีน เป็นแหล่งท่องเที่ยวธรรมชาติที่มีชื่อเสียงในด้านภูมิประเทศที่สวยงามและสภาพอากาศที่เย็นสบายตลอดทั้งปี แหล่งท่องเที่ยวทางธรรมชาติระดับ 4A ที่มีชื่อเสียงในเรื่องความสวยงามที่แตกต่างกันไปในแต่ละฤดู จนได้รับการขนานนามว่าเป็นดินแดนแห่ง 4 สิ่งมหัศจรรย์ คือ มีป่าไม้หนาแน่น มียอดเขาประหลาด มีทุ่งหญ้าเลี้ยงสัตว์ และมีลานหิมะในฤดูหนาว



ได้เวลาอันสมควรนำท่านเดินทางกลับสู่ **นครฉงชิ่ง (ระยะทางประมาณ 200 กิโลเมตร เดินทางประมาณ 3 ชั่วโมง)** เป็นหนึ่งในสี่เขตปกครองพิเศษระดับเทศบาลของประเทศจีน (เช่นเดียวกับปักกิ่ง เซี่ยงไฮ้ และเทียนจิน) ตั้งอยู่ทางตะวันตกเฉียงใต้ของประเทศ มีชื่อเสียงในฐานะศูนย์กลางเศรษฐกิจและวัฒนธรรมที่สำคัญของภูมิภาค และยังเป็นที่ยังคงในฐานะ "นครบนภูเขา" เนื่องจากมีภูมิประเทศที่เป็นเนินเขาและภูเขามากมาย

กลางวัน ๑๑ รับประทานอาหารกลางวัน ณ ภัตตาคาร

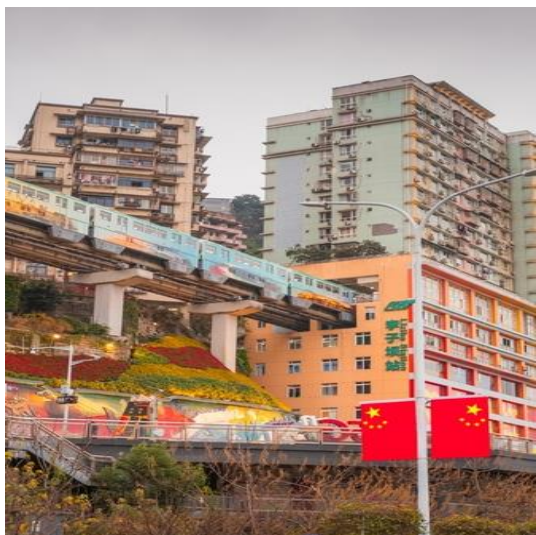

จากนั้นนำท่านชม **รถไฟฟ้าทะลุติ๊ก**

(ใช้เวลาเดินทางประมาณ 20-30 นาที) (ระยะทางและเวลาเดินทาง อาจมีการเปลี่ยนแปลง ขึ้นอยู่กับที่ตั้งร้านอาหาร) เป็นรถไฟฟ้าสาย 2 ของมหานครฉงชง ซึ่งกำลังวิ่งผ่านสถานีหลี่จื่อป้า (Liziba Station) ทะลุติ๊ก 19 ชั้น ซึ่งเป็นอาคารที่พักอาศัยของประชาชน รถไฟฟ้าสายนี้ถูกสร้างขึ้นโดยไม่ต้องรื้อถอนตึกดังกล่าว โดยสถานีหลี่จื่อป้าใช้พื้นที่เพียงชั้น 6-8 ของตัวอาคารเท่านั้น แต่ประชาชนที่อาศัยอยู่ไม่ต้องกังวลเรื่องเสียงรบกวน เนื่องจาก ผ่านการออกแบบให้สามารถลดเสียงการทำงานด้วยอุปกรณ์ชนิดพิเศษ ที่ทำให้เสียงของรถไฟฟ้าสายนี้ดังเท่าเครื่องล้างจาน (ประมาณ 75.8 เดซิเบล)

จากนั้นนำท่านสู่ **หมู่บ้านโบราณฉือช้อโข่ว (Ancient Town of Ciqikou)** (ระยะทางประมาณ 15 กิโลเมตร เดินทางประมาณ 25-35 นาที) เป็นหมู่บ้านอนุรักษ์ทางวัฒนธรรม และเป็นสถานที่ท่องเที่ยวชื่อดังของ มหานครฉงชง ลักษณะก็คล้ายๆ กับตลาดเก่า หรือตลาดโบราณบ้านเรานั้นเอง คนที่อยากไปย้อนเวลากลับไปในอดีตก็ต้องไปเยือน หมู่บ้านโบราณฉือช้อโข่ว เพราะที่นี่ยังคงรักษาวิถีชีวิต รวมทั้ง สะท้อนรากเหง้าดั้งเดิมของเมืองไว้ได้อย่างดีเยี่ยม ไม่ว่าจะเป็นตึกกรมบ้านช่องที่มีรูปทรงโบราณ แหล่งผลิตสินค้าและอาหารพื้นเมืองที่สืบทอดกิจการต่อกันมาหลายรุ่น



จากนั้นนำท่านไป **หงหยาดัง (Hongyadong)** (ระยะทางประมาณ 18 กิโลเมตร ใช้เวลาเดินทางประมาณ 30-40 นาที) ตั้งอยู่ด้านข้างของหงหยาดัง โดยสามารถเดินจากสะพานไปยังหงหยาดังได้ในระยะทางสั้นๆ สะพานนี้เป็นหนึ่งในมุมที่นักท่องเที่ยวนิยมถ่ายภาพหงหยาดัง โดยเฉพาะตอนกลางคืนเมื่อเปิดไฟประดับ จากสะพานเซียนซีเหมินสามารถมองเห็นหงหยาดังได้อย่างชัดเจน พร้อมกับวิวแม่น้ำเจียงหลิงและทิวทัศน์ของเมืองฉงชง เป็นสถานที่ท่องเที่ยวที่มีชื่อเสียงในนครฉงชง หงหยาดังเป็นพื้นที่ที่รวมสถาปัตยกรรมโบราณและโมเดิร์นเข้าด้วยกัน มีลักษณะเป็นอาคารไม้แบบดั้งเดิมที่ตั้งอยู่ในแนวตั้งบนหน้าผา ซึ่งมีทั้งร้านอาหาร, ร้านค้าของที่ระลึก, และจุดชมวิวที่งดงาม ท่านสามารถเดินเท้าขึ้นไป ที่ สะพานเซียนซีเหมิน (Qiansimen Bridge) เพื่อถ่ายภาพหรือชมวิวได้

SPHZ-CQ5 CHONGQING LITE 5D3N ทวรมหานครฉงชิ่ง ภูเขาฉางฟา อุทยานหลุมฟา

****อิสระอาหารค่ำเพื่อความสะดวกในการท่องเที่ยว******ท่านสามารถชำระ 550 หยวน เป็นค่า Option เสริม ดังนี้****โดยราคานี้จะรวมทัวร์ นั่งรถไฟข้ามติ๊กสถานีหลี่จื้อป้า+ล่องเรือแม่น้ำสองสาย+ร้านสุกี้หม่าล่า แล้ว
(โปรดแจ้งหัวหน้าทัวร์และชำระหน้างาน)**จากนั้นนำท่านเข้าสู่ที่พัก พักผ่อนตามอรรถาศัย
โรงแรมที่พัก Chongqing Yifan Hotel หรือเทียบเท่า โรงแรม 4* Local**วันที่สี่**วัดเจ้าแม่กวนอิม-มหาศาลาประชาคมฉงชิ่ง- Kuixing Building - ตึกตะเกียบ -
ถนนคนเดินเจียฟ่างเป่ย์ - Pop mart - ทำอาหารคายนานาชาติฉงชิ่งเจียงเป่ย์
- กรุงเตฯ (สนามบินดอนเมือง) (B/L/-)

เช้า ๑๐ รับประทานอาหารเช้า ณ ห้องอาหารของโรงแรม

นำท่านไป วัดเจ้าแม่กวนอิมเป่าเหลิน (Baolun Temple) (ระยะทาง
และเวลาเดินทางขึ้นอยู่กับโรงแรมที่พัก) ในบรรดาสถานที่ทาง
วัฒนธรรมและศาสนาในนครฉงชิ่ง ประเทศจีน มีหนึ่งในสถานที่ที่
เก่าแก่และสง่างามมากที่สุด หรือนักท่องเที่ยวไทยนิยมเรียกว่า
"วัดเจ้าแม่กวนอิมเป่าเหลิน" ตั้งอยู่ใจกลางเมืองโบราณฉือฉีโข่ว
ถือเป็นหนึ่งในศูนย์กลางของศาสนาพุทธนิกายมหายานและมี
บทบาทสำคัญทางประวัติศาสตร์มาอย่างยาวนานกว่าพันปี
เจ้าแม่กวนอิมเป็นองค์ประธานของวัดแห่งนี้ โดยมี รูปหล่อพระ
โพธิสัตว์ขนาดใหญ่ ประดิษฐานในหอหลัก ผู้คนมักมากราบไหว้ ขอ
พรด้านความรัก การงาน การเรียน และการเดินทางปลอดภัยนำท่านชม มหาศาลาประชาคมฉงชิ่ง(Chongqing People's
Great Hall) หรือเรียกอีกชื่อว่า ฉงชิ่งเหรินหมินต้าหั่วถิ่ง
(ระยะทางประมาณ 15 กิโลเมตร เดินทางประมาณ 10-15 นาที)
เป็นหนึ่งในแลนด์มาร์คสำคัญของมหานครฉงชิ่ง โดดเด่นด้วย
สถาปัตยกรรมแบบจีนโบราณที่ผสมผสานกับความสง่างาม
ของอาคารสาธารณะยุคใหม่ สร้างขึ้นในปี 1954 โดยได้รับแรงบันดาลใจจากสถาปัตยกรรมราชวงศ์หมิงและชิง อาคารหลักมี
โดมขนาดใหญ่สีเขียวที่โดดเด่น คล้ายกับหอเทียนถานในกรุง
ปักกิ่ง

SPHZ-CQ5 CHONGQING LITE 5D3N ทวรมหานครฉงชง ภูเขาฉางฟา อุทยานหลุมฟา

กลางวัน ๑๑ รับประทานอาหารกลางวัน ณ ภัตตาคาร

นำท่านชม **Kuixing Building(ระยะทางประมาณ 5 กิโลเมตร เดินทางประมาณ 10 นาที)** มีการออกแบบสถาปัตยกรรมแบบจีนโบราณผสมผสานกับโครงสร้างร่วมสมัยอาคารตั้งอยู่บนพื้นที่ที่มีระดับความสูงแตกต่างกัน ทำให้เกิดความน่าสนใจที่มีสะพานเชื่อมระหว่างส่วนต่างๆ หลังคาอาคารเป็นแบบจีนดั้งเดิม (หลังคากระเบื้องสีแดง) สื่อถึงความงดงามของศิลปะจีนโบราณ อาคารมีสะพานทางเดินลอยฟ้าที่เชื่อมระหว่างชั้นต่างๆ ซึ่งเป็นจุดที่นักท่องเที่ยวนิยมมาถ่ายรูปมีจุดชมวิวยุคโบราณสามารถมองเห็นทิวทัศน์ของเมืองฉงชงที่ผสมผสานระหว่างอาคารแบบดั้งเดิมและตึกระฟ้าสมัยใหม่ การออกแบบตึกซ้อน ตัวอาคารมีลักษณะเหมือน "ตึกซ้อนตึก" ซึ่งทำให้มีมุมมองที่น่าสนใจจากหลายมุม



และนำแวะถ่ายรูป **ตึกตะเคียบ (ระยะทางประมาณ 2 กิโลเมตร เดินทางประมาณ 10 นาที)** อาคารโดดเด่นด้วยการออกแบบที่มีแท่งสีแดงจำนวนมากพาดยื่นออกมาในลักษณะที่สะท้อนถึงงานศิลปะแบบร่วมสมัย การออกแบบได้รับแรงบันดาลใจจากโครงสร้างโบราณจีน เช่น งานไม้ที่ซับซ้อนในอาคารแบบดั้งเดิมของจีน แต่มีการตีความใหม่ด้วยการใช้วัสดุและสีที่ทันสมัย เป็นแลนด์มาร์คสำคัญที่แสดงถึงความก้าวหน้าด้านศิลปะและวัฒนธรรมของเมืองฉงชง



จากนั้นนำท่านอิสระช้อปปิ้ง **ถนนคนเดินเจี๋ยฟางเป่ย์ (Jiefangbei Pedestrian Street) (ระยะทางประมาณ 1 กิโลเมตร เดินทางประมาณ 5-10 นาที)** ตั้งอยู่ในใจกลางเมืองฉงชง(Chongqing) และเป็นหนึ่งในย่านการค้าที่คึกคักที่สุดของเมือง เป็นแหล่งช้อปปิ้งและสถานที่ท่องเที่ยวสำคัญ ที่มีทั้งห้างสรรพสินค้า ร้านค้าแบรนด์ดัง ร้านอาหารท้องถิ่น รวมถึงสถานที่ท่องเที่ยวทางวัฒนธรรมที่น่าสนใจมากมาย และยังมีร้าน **POP MART** มีสาขาในย่านเจี๋ยฟางเป่ย์ ของเมืองฉงชง ตั้งอยู่ที่ Yingli Dazhongcheng ที่อยู่: ประมาณ 100 เมตรทางตะวันตกเฉียงใต้จากสี่แยกถนน Zhonghua และถนน Qingtian, เขต Yuzhong, ฉงชง การเดินทาง: สามารถใช้บริการรถประจำทางสาย 462, 0492, 465, 401 และอื่น ๆ โดยลงที่ป้าย Jiefangbei หรือ Chongqing Hotel

SPHZ-CQ5 CHONGQING LITE 5D3N ทวรมหานครฉงชง ภูเขาฉางฟา อุทยานหลุมพา

นอกจากนี้ ยังมีร้าน **POP MART ROBO SHOP** ที่ Metropolis Oriental Plaza ในเขต Yuzhong เช่นกัน ที่อยู่: ชั้น 1, Metropolis Oriental Plaza, เลขที่ 99 ถนน Bayi, เขต Yuzhong, ฉงชิ่ง เวลาเปิดทำการ: ทุกวัน ตั้งแต่ 10:00 น. ถึง 22:00 น.

ดังนั้น หากคุณเป็นแฟนของ POP MART และกำลังมองหาสาขาในย่านเจียงฟางเป่ย์ สถานที่เหล่านี้เป็นตัวเลือกที่ดีสำหรับคุณ

****อิสระอาหารค่ำเพื่อความสะดวกในการท่องเที่ยว****

ถึงเวลาอันสมควร นำท่านเดินทางสู่ ท่าอากาศยานนานาชาติฉงชิ่งเจียงเป่ย์

วันที่ห้า กรุงเทพฯ (สนามบินดอนเมือง) (-/-/-)

02:50 น. ออกเดินทางสู่สนามบินดอนเมือง โดยสายการบิน THAI LION AIR
เที่ยวบินที่ SL931 (ไม่มีอาหารบริการบนเครื่อง)

05:00 น. เดินทางกลับถึงสนามบินดอนเมือง โดยสวัสดิภาพ พร้อมความประทับใจ

****โปรแกรมไม่ลงร้านผลิตภัณฑ์ท้องถิ่น****

หมายเหตุ โปรแกรมการเดินทางอาจเปลี่ยนแปลงตามความเหมาะสม บริษัทฯ ขอสงวนสิทธิ์ในการปรับเปลี่ยนราคา หากมีการปรับขึ้นของราคาน้ำมันของสายบินหรือการเปลี่ยนแปลงกฎการเข้าประเทศที่มีค่าใช้จ่ายเพิ่มเติมรวมถึงการปรับเพิ่มราคาค่าบัตรเข้าชมสถานที่ท่องเที่ยว (ตามประกาศของสถานที่ท่องเที่ยวต่างๆ หลังการจองทัวร์)

***** เมื่อชำระค่าทัวร์แล้วถือว่ารับทราบเงื่อนไขการจองทัวร์ทุกประการ *****

พร้อมส่งสำเนาพาสปอร์ตให้เจ้าหน้าที่จองทัวร์ / ส่วนที่เหลือจ่ายก่อนเดินทาง 15 วัน

***** กรุณาตรวจสอบพาสปอร์ต ต้องมีอายุใช้งานเหลือไม่น้อยกว่า 6 เดือน นับจากวันเดินทาง*****

หากท่านสนใจตัดกรุ๊ปหรือทำกรุ๊ปเหมา กรุณาติดต่อผ่าน AGENCY

***พีเรียดราคาโปรโมชั่น 12,999 ไม่สามารถตัดกรุ๊ปเหมาได้ ***

สามารถตัดกรุ๊ปได้ในราคา 13,999 เป็นต้นไป โดยเช็คจากตารางเงื่อนไขการตัดกรุ๊ป

อัตรานี้รวม

- ❖ **รวมสัมภาระ-โหลดใต้ท้องเครื่อง 20 กก. + สัมภาระถือขึ้นเครื่อง 7 กก. (โหลด 1 ใบ / ถือขึ้นเครื่อง 1 ใบ)**
- ❖ **ตั๋วเครื่องบินและภาษีน้ำมันตามรายการ ชั้นประหยัด ไป/กลับตามกำหนดการของคณะทัวร์**
- ❖ **ภาษีมูลค่าเพิ่ม 7 % (เฉพาะค่าบริการ) และ ภาษีหัก ณ ที่จ่าย 3 % (เฉพาะค่าบริการ)**
- ❖ **ค่ารถโค้ชปรับอากาศบริการตลอดการเดินทางตามรายการทัวร์**
- ❖ **ค่าอาหาร และเครื่องดื่มที่ระบุไว้ในรายการ**
- ❖ **ค่าที่พัก 3 คืนพักห้องละ 2-3 ท่าน**
- ❖ **ค่าบัตรเข้าชมสถานที่ท่องเที่ยวต่าง ๆ ตามรายการที่ได้ระบุไว้**
- ❖ **ค่าประกันอุบัติเหตุในการเดินทาง 1,000,000 บาท (ขึ้นอยู่กับเงื่อนไขของกรมธรรม์เฉพาะเหตุการณ์ที่เกิดขึ้นระหว่างวันเดินทางเท่านั้นโดยจะต้องใช้ใบรับรองแพทย์และใบเสร็จรับเงินในการเบิก)**

อัตรานี้ไม่รวม

- ❖ ค่าธรรมเนียมทิปโถัดท้องถิ่น+ทิปคนขับรถ+ค่าทิวรี่ส่วนที่เหลือ ท่านละ 1,500 บาท เก็บที่สนามบิน ณ วันเดินทาง (ไม่รวมค่าทิปหัวหน้าทิวรี่ตามความพึงพอใจ)
- ❖ ค่าใช้จ่ายที่เกิดจากสถานที่ท่องเที่ยวปรับราคาหรือเปลี่ยนแปลงค่าบัตรเข้าชมในสถานที่ ตามประกาศของสถานที่ท่องเที่ยวอื่นๆ
- ❖ ค่าทำหนังสือเดินทางไทย และค่าธรรมเนียมสำหรับผู้ถือพาสปอร์ตต่างชาติ
- ❖ ค่าใช้จ่ายอื่นๆ เพิ่มเติมในกรณีที่ท่านติด COVID-19 ระหว่างเดินทาง เช่นค่าโรงแรม ค่าตรวจต่างๆ ค่าเลื่อนตัว โดยประกันจะ COVER ค่าใช้จ่ายที่เกิดขึ้นที่โรงพยาบาลเท่านั้น
- ❖ ค่าอาหาร และเครื่องดื่มที่ไม่ได้ระบุไว้ในรายการ
- ❖ ค่าใช้จ่ายอื่นๆ ที่มีได้ระบุไว้ในรายการ เช่น ค่าซักรีด ไทรคัพท์ ค่ามินิบาร์ ฯลฯ
- ❖ VAT 7% และภาษีหัก ณ ที่จ่าย 3% กรณีต้องการออกใบเสร็จรับเงินในนามบริษัทจากค่าทิวรี่เต็มทั้งหมด

เอกสารที่ใช้ในการเดินทาง *** สำคัญมาก ***

- ❖ หนังสือเดินทางที่มีวันกำหนดอายุใช้งานเหลือไม่น้อยกว่า 6 เดือน หรือ 181 วัน นับจากวันที่จะออกเดินทาง

เงื่อนไขในการยกเลิกทิวรี่

- ❖ ยกเลิกก่อนเดินทาง 45 วันขึ้นไป คืนค่าใช้จ่ายเต็มจำนวน
- ❖ ยกเลิกก่อนเดินทาง 15-44 วัน สงวนสิทธิ์ยึดค่าใช้จ่ายที่ชำระมาทั้งหมด
- ❖ ยกเลิกก่อนเดินทางน้อยกว่า 15 วัน สงวนสิทธิ์ยึดค่าทิวรี่เต็มจำนวนหรือทั้งหมดที่ชำระมา
- ❖ กรณีมีเหตุยกเลิกทิวรี่ โดยไม่ใช่ความผิดพลาดของบริษัททิวรี่ เช่น เกิดจากสายการบิน ภัยธรรมชาติ หรือเหตุการณ์ต่างๆ แนวทางปฏิบัติจะเป็นไปตามสายการบินเท่านั้น
- ❖ กรณียกเลิก ช่วงวันหยุดเทศกาล วันหยุดนักขัตฤกษ์ วันหยุดยาว เนื่องจากเงื่อนไขการชำระเงินกับสายการบินและโรงแรมที่ต่างประเทศ ทำให้ไม่สามารถคืนค่าใช้จ่ายใดๆที่ชำระมาได้
- ❖ แนวทางปฏิบัติเป็นไปตาม พรบ. รรูกิจนำเที่ยวทุกประการ

เงื่อนไขการจองทิวรี่

หากไม่ได้ร่วมบริการทานอาหาร หรือค่าตัวเข้าชมใดๆ ในกรณีจอยทิวรี่ไม่สามารถคืนเงินได้ เนื่องจากค่าบริการที่ต่างประเทศเป็นแบบเหมาจ่าย

1. เนื่องจากตัวเครื่องบินต้องเดินทางตามวันที่ ที่ระบุบนหน้าตั๋วเท่านั้น จึงไม่สามารถยกเลิก หรือเปลี่ยนแปลงการเดินทางใด ๆ ทั้งสิ้น ถ้ากรณียกเลิก หรือเปลี่ยนแปลงการเดินทาง ทางบริษัทฯ ขอสงวนสิทธิ์ในการคืนเงินทั้งหมดหรือบางส่วนให้กับท่าน
2. กรณีที่กองตรวจคนเข้าเมืองทั้งที่กรุงเทพฯ และในต่างประเทศปฏิเสธมิให้เดินทางออกหรือเข้าประเทศที่บริษัทระบุในรายการเดินทาง บริษัทฯ ขอสงวนสิทธิ์ไม่คืนค่าบริการไม่ว่ากรณีใด ๆ
3. ทางบริษัทฯ จะไม่รับผิดชอบใดๆทั้งสิ้น หากท่านใช้บริการของทางบริษัทฯ ไม่ครบ อาทิ ไม่เที่ยวบางรายการ, ไม่ทานอาหารบางมื้อ เพราะค่าใช้จ่ายทุกอย่าง ทางบริษัทฯ ได้ชำระค่าใช้จ่ายให้ตัวแทนต่างประเทศแบบเหมาขาด
4. ค่าทิวรี่เป็นแบบเหมาจ่ายกับบริษัททิวรี่ในประเทศ ไม่สามารถคืนเงินค่าทิวรี่และค่าทิปในทุกกรณี
5. ทางบริษัทฯ จะไม่รับผิดชอบใดๆ ทั้งสิ้น หากเกิดสิ่งของสูญหายจากการโจรกรรม และ/หรือ เกิดอุบัติเหตุที่เกิดจากความประมาทของตัวนักท่องเที่ยวเอง
6. เมื่อท่านตกลงชำระเงินไม่ว่าทั้งหมดหรือบางส่วนกับทางบริษัทฯ ทางบริษัทฯ จะถือว่าท่านได้ยอมรับในเงื่อนไขข้อตกลงต่างๆ ที่ได้ระบุไว้แล้วทั้งหมด

SPHZ-CQ5 CHONGQING LITE 5D3N ทวสมหานครจางชง ภูเขาฉางฟา อุทยานหลุมพลา

7. ผู้เดินทางจะต้องตรวจสอบสถานะของ Visa ด้วยตนเอง เช่นการต่ออายุ หรือ การทำ Re-Entry หรือ สิทธิหน้าที่ ต่างๆ หากมีเหตุหรือเกิดผลกระทบใดๆไม่ว่าในกรณีใดเกี่ยวกับ Visa ของท่าน ทางบริษัทจะไม่รับผิดชอบในทุกกรณี

หมายเหตุ

❖ หากกรุ๊ปยกเลิกจากจำนวนผู้เดินทางไม่ถึงกำหนด คืนเงินเต็มจำนวน

❖ กรุ๊ปคอนเฟิร์มเดินทาง 10 ท่านขึ้นไป (มีหัวหน้าทัวร์ไทย)

❖ หากมีเหตุสุดวิสัยอันเกิดจากประกาศสถานการณ์ฉุกเฉินต่างๆ ทำให้เดินทางไม่ได้ อ้างอิงตาม พรบ. ธุรกิจ นำเที่ยว หักค่าใช้จ่ายที่เกิดขึ้นจริงโดยมีใบเสร็จยืนยันกับลูกค้า

❖ ตัวเครื่องบินเป็นแบบกรุ๊ปคณะ ไม่สามารถเลือกหรือล็อกที่นั่งได้ ที่นั่งอาจจะไม่ติดกัน ซึ่งเป็นไปตามเงื่อนไขของสายการบิน

❖ เรื่องห้องพักช่วงเทศกาล ห้องพักรั่วที่ลูกค้าระบุตอนจองทัวร์ ทางบริษัทจะ Request ให้ทางโรงแรมตามขั้นตอน ในบางครั้งโรงแรมอาจเปลี่ยนชนิดห้องพักของลูกค้า ณ วันเข้าพัก แต่ทางบริษัทยืนยันว่าจะเพียงพอต่อจำนวนลูกค้า เช่น

Request สำหรับเตียง Double Bed หากห้องไม่พอ อาจจะเป็นห้อง TWN ขยับเตียงให้ชิดกัน

Request สำหรับเตียง Triple Bed หากห้องไม่พอ จะจัดให้เป็น 2ห้อง ตามเงื่อนไขของโรงแรมที่จอง

❖ บริษัทฯ ขอสงวนสิทธิ์ที่จะเปลี่ยนแปลงรายละเอียดบางประการในทัวร์นี้ เมื่อเกิดเหตุจำเป็นสุดวิสัยจนไม่อาจแก้ไขได้และจะไม่รับผิดชอบใดๆ ในกรณีที่สูญหาย สูญเสียหรือได้รับบาดเจ็บที่นอกเหนือการรับผิดชอบของหัวหน้าทัวร์และเหตุสุดวิสัยบางประการ เช่น การนัดหยุดงาน ภัยธรรมชาติ การจลาจลต่างๆ เนื่องจากรายการทัวร์นี้เป็นแบบเหมาจ่ายเบ็ดเสร็จ หากท่านสละสิทธิ์การใช้บริการใดๆ ตามรายการหรือถูกปฏิเสธการเข้าประเทศไม่ว่าในกรณีใดก็ตาม ทางบริษัทฯ ขอสงวนสิทธิ์ไม่คืนเงินในทุกกรณี

❖ บริษัทฯ มีสิทธิ์ที่จะเปลี่ยนแปลงหรือสับเปลี่ยนรายการได้ตามความเหมาะสมบริษัทขอสงวนสิทธิ์ที่จะเลื่อนการเดินทางในกรณีที่ผู้ร่วมคณะไม่ถึง 9 ท่าน การไม่รับประทานอาหารเช้าบางมื้อไม่เกี่ยวข้องตามรายการ ไม่สามารถขอหักค่าบริการคืนได้ เพราะการชำระค่าทัวร์เป็นไปในลักษณะเหมาจ่าย เมื่อท่านได้ชำระเงินมัดจำหรือทั้งหมด ไม่ว่าจะเป็นการชำระผ่านตัวแทนของบริษัทฯ หรือชำระโดยตรงกับทางบริษัทฯ ทางบริษัทฯ จะถือว่าท่านรับทราบและยอมรับในเงื่อนไขต่างๆ บริษัทฯ ไม่รับผิดชอบค่าเสียหายในเหตุการณ์ที่เกิดจากสายการบิน ไฟลท์ยกเลิกโดยมีประกาศจากสายการบิน ภัยธรรมชาติ ปฏิวัติและอื่นๆที่อยู่นอกเหนือการควบคุมของทางบริษัทฯหรือค่าใช้จ่ายเพิ่มเติมที่เกิดขึ้นทางตรงหรือทางอ้อม เช่น การเจ็บป่วย, การถูกทำร้าย, การสูญหาย, ความล่าช้า หรือจากอุบัติเหตุต่างๆ