



# ดิสนีย์แลนด์ เชียงไฮ่

5วัน  
3คืน



เที่ยวแบบสบาย ไม่เหนื่อย เมืองโบราณจูเจียเจี้ยว  
ลอดอุโมงเลเซอร์ ชมหาดเจ้าพ่อเชียงใหม่  
พักโรงแรม 5 ดาว



Option พิเศษ  
**TOY STORY HOTEL**

✈️ **คอนเฟิร์มออกเดินทาง  
ทุกพีเรียด 2 ท่านขึ้นไป**

**พฤศจิกายน - ธันวาคม 2568**

ราคาเริ่มต้น

**26,899**

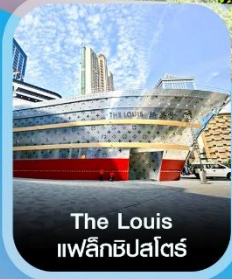

The Louis  
แฟล็กชิปไฮเต็ล



เทียนอัน เซียนซู่  
(Tian An 1000 Trees)



วัดพระหยกขาว



โรงแรม  
5 ดาว



อาหาร  
8 มื้อ



FREE!  
กระเป๋าผ้า



ไม่ลง  
ร้านช้อปปิ้ง



FREE!  
น้ำดื่ม



**เมนูพิเศษ**

เสิร์ฟของเปา  
บุปเปตซ์ฟูด  
สุกกระท้อนไฟ

**เต็มอิ่มสวนสนุกดิสนีย์แลนด์-เมืองโบราณจูเจียเจี้ยว-วัดหลงหิว-ตลาดร้อยปีเงินหวังเมี้ยว**

- ✓ เช็คอินที่สวนสนุกดิสนีย์แลนด์ ตื่นตากับโซนใหม่ "ซูโทเปีย"
- ✓ ไหว้พระขอพรพระนอน วัดพระหยกขาว พระพุทธที่สร้างขึ้นจากหยกชิ้นเดียว
- ✓ ถ่ายรูปคู่หอไข่มุก (ด้านนอก) สัญลักษณ์แห่งมหานครเชียงใหม่
- ✓ กินลมชมวิวหาดสวยทิวทาง เดินเรียบแม่น้ำหวงผู้ สมญานามปารีสแห่งตะวันออก
- ✓ ช้อปปิ้งตลาดเงินหวังเมี้ยว พร้อมชื่นชมสถาปัตยกรรมอาคารโบราณ
- ✓ สตาร์บัคส์ รีเซิร์ฟ โรสเทอรี่ & ถ่ายรูปกับแลนด์มาร์คแห่งใหม่ "The Louis แฟล็กชิปไฮเต็ล"
- ✓ แคมป์ริ่งผ้าทำนละ 1 ใบ



**中國東方航空  
CHINA EASTERN**

กำหนดการเดินทาง : พฤศจิกายน-มกราคม 2569







# CMUPVG6

เชียงใหม่ ดิสคัฟเวอรี Option  
Toystory Hotel 5วัน 3คืน



| เส้นทางการบิน                  | เที่ยวบิน | เวลาออก-เวลาถึง | ระยะเวลาเดินทาง   |
|--------------------------------|-----------|-----------------|-------------------|
| สุวรรณภูมิ-เชียงใหม่ (BKK-PVG) | MU548     | 01.55-06.55     | 4 ชั่วโมง 15 นาที |
| เชียงใหม่-สุวรรณภูมิ (PVG-BKK) | MU547     | 21.05-00.55+1   | 4 ชั่วโมง 15 นาที |

กรณีลูกค้ามีข้อสงสัยภายในประเทศ กรุณาสอบถามคอนเฟิร์มตารางการบินกับทางเจ้าหน้าที่อีกครั้ง  
เที่ยวบิน,ราคาตั๋วและรายการ อาจมีการเปลี่ยนแปลงได้ตามความเหมาะสม โดยไม่ต้องแจ้งให้ ทราบล่วงหน้า

| วันที่ | รายการท่องเที่ยว  | รายละเอียดอาหาร (8 มื้อ) |                        |                          | โรงแรมที่พัก<br>หรือเทียบเท่า  |
|--------|---|--------------------------|------------------------|--------------------------|--|
|        |   | เช้า                     | เที่ยง                 | เย็น                     |  |
| 1      | สุวรรณภูมิ-นัดหมายเวลา 23.00 น.   |                          |                        |                          | -  |
| 2      | สุวรรณภูมิ(MU548 / 01.55-06.55น.)<br>ถึง06.55 น.เวลาท่องเที่ยวเชียงใหม่-ล่องเรือจูเจียเจียว-วัด<br>ตงหลิง-Bicester Village Shanghai-ส่งเข้าที่พัก       | ☑<br>Set Box             | ☑                      | X                        | Harbour Plaza Metropolitan<br>Shanghai ระดับ 5 ดาว (หรือ<br>เทียบเท่า) |
| 3      | สวนสนุกดิสนีย์แลนด์เต็มวัน (รวมค่าบัตร+รถรับส่ง)<br>อิสระอาหารเที่ยงและมื้อค่ำ  | ☑                        | X                      | X                        | Harbour Plaza Metropolitan<br>Shanghai ระดับ 5 ดาว (หรือ<br>เทียบเท่า) |
| 4      | วัดหลงหัว-ห้าง1000ต้นไม้-ถ่ายรูปหอไข่มุก-ลอดจ็อมง<br>เลเซอร์-หาดวายุทาน-ถนนนานจิง-PoP Mart  | ☑                        | ☑<br>เสี้ยว<br>หลงเป่า | ☑<br>บุปเฟ่ต์<br>+ซีฟู้ด | Harbour Plaza Metropolitan<br>Shanghai ระดับ 5 ดาว (หรือ<br>เทียบเท่า) |
| 5      | วัดพระหยกขาว-ตึก STARBUCKS+The Louis Flag<br>Ship Store -ย่านซินเทียนตี้-ตลาดเฉิงหวังเมี่ยว- -<br>สนามบินเชียงใหม่-กรุงเทพฯ (MU547 / 21.05-<br>00.55+1) | ☑                        | ☑<br>ชาบู<br>หม้อไฟ    | X                        | -  |

**วันแรก สนามบินสุวรรณภูมิ**

23.00 น. พร้อมกันที่ ท่าอากาศยานสุวรรณภูมิ ณ อาคารผู้โดยสารขาออกชั้น 4 เคาน์เตอร์ สายการบิน China Eastern (MU) โดยมีเจ้าหน้าที่จากทางบริษัทฯ คอยต้อนรับ และอำนวยความสะดวก



**วันที่สอง สนามบินสุวรรณภูมิ-เชียงใหม่-หมู่บ้านโบราณจูเจียเจียว+ล่องเรือ-วัดตงหลิง-อิสระช้อปปิ้ง Bicester Village Shanghai**

01.55 น. ✈️ เดินทางสู่มหานครเชียงใหม่ ประเทศจีน โดยสายการบิน China Eastern (MU) เที่ยวบินที่ MU548  
(เวลาที่ประเทศจีนเร็วกว่าประเทศไทย 1 ชั่วโมง)  
06.55 น. เดินทางถึง ท่าอากาศยานผู้ตง มหานครเชียงใหม่



มหานครเซี่ยงไฮ้ “ นครปารีสแห่งตะวันออก ” ปัจจุบันเซี่ยงไฮ้เป็นศูนย์กลางอุตสาหกรรมที่ใหญ่ที่สุดของจีนแบ่งออกเป็น 2 เขต คือ เขตผู้ตงใหม่ และเขตผู้ซีเมืองเก่ากันโดยแม่น้ำหวงผู่ หลังผ่านพิธีการตรวจคนเข้าเมืองและรับสัมภาระเรียบร้อยแล้ว นำท่านออกเดินทางสู่ เมืองซูโจว ตั้งอยู่บริเวณทะเลสาบไท่ ทางทิศใต้ของแม่น้ำแยงซี หรือประมาณ 100 กิโลเมตร (62 ไมล์) ทางทิศตะวันตกของเมืองเซี่ยงไฮ้

นำท่านเดินทางสู่ หมู่บ้านโบราณจูเจียเจียว มีฉายาว่า เวนิซตะวันออกแห่งเมืองเซี่ยงไฮ้ เป็นอีกหนึ่งย่านเก่าริมน้ำที่มีชื่อเสียงในเซี่ยงไฮ้ มีประวัติศาสตร์ยาวนานกว่า 1700 ปี ซึ่งพื้นที่ทั้งหมดได้รับการอนุรักษ์ไว้เป็นอย่างดี จุดเด่นขอเมืองโบราณแห่งนี้คือพื้นที่ด้านในนั้นมีแม่น้ำหลากหลายสายเชื่อมโยงไปยังพื้นที่ต่างๆ โดยรอบ ทำให้มีบรรยากาศที่สวยงามและร่มรื่น และให้ท่านเพลิดเพลินกับการ ล่องเรือ ชมวิวบ้านเรือนเก่าแก่ริมน้ำ



หมู่บ้านโบราณจูเจียเจียว

เที่ยง

📍 รับประทานอาหารเที่ยง ณ ภัตตาคาร (2)

จากนั้นนำท่านเข้าเมืองเซี่ยงไฮ้ นำท่านไหว้พระขอพรที่ วัดตงหลิน (Donglin Temple) ป็นวัดพุทธเก่าแก่ที่ก่อตั้งมาตั้งแต่ปี ค.ศ. 1308 สมัยราชวงศ์หยวน เคยถูกทำลายหลายครั้งและบูรณะใหญ่ระหว่างปี 2004-2007 จนกลายเป็นวัดขนาดใหญ่และสวยงามมาก จุดเด่นของวัดคือพระกวนอิมพันมือสูง 27 เมตรซึ่งถือเป็นพระในร่มที่สูงที่สุดในโลก ประตูลงสัมฤทธิ์สูงราว 20 เมตรที่จารึกพระพุทธรูป 999 องค์ อีกด้วย ยังถือว่าเป็นวัดที่สงบเพราะนักท่องเที่ยวยังไม่เยอะนัก



วัดตงหลิน (Donglin Temple)

นำท่านอิสระช้อปปิ้ง Bicester Village Shanghai แอท์เล็ทส์แห่งใหม่ที่รวบรวมแบรนด์อินเตอร์แบรนด์ชั้นนำต่างๆมากมายให้ท่านเลือกช้อปปิ้ง ไม่ว่าจะเป็นแบรนด์ BALENCIAGA, GUCCI, BALENCIAGA, GUCCI, GUESS, PRADA, SAINT LAURENT PARIS, BURBERRY, ADIDAS, CONVERSE และอีกมากมาย ให้ท่าน ช้อปปิ้งตามอัธยาศัย และที่นี้เป็นมากกว่าการช้อปปิ้ง เพราะที่นี่มีจุดถ่ายรูปเช็คอินสไตล์ยุโรปได้อีกด้วย





**\*\*อิสระอาหารค่ำ ตามอัธยาศัย เพื่อความสะดวกในการเที่ยวของท่านและคณะ\*\***

**พิเศษ!! สำหรับท่านที่ต้องการพักโรงแรม TOR STORY HOTEL DISNEYLAND SHANGHAI หรือเทียบเท่า**  
**ชำระเพิ่ม ท่านละ 9500 บาท (รวมอาหารเช้า และ สิทธิพิเศษเข้าเที่ยวสวนสนุกก่อนใคร 1ชม.)**

ที่พัก TOY STORY HOTEL เทียบเท่าหรือระดับ 4 ดาวท้องถิ่น (\*\*โรงแรมไม่มีห้องสำหรับผู้ใหญ่ 3 ท่าน \*\*)

(หมายเหตุ: กรณีต้องการพักเดี่ยว 1 คืนเฉพาะที่สวนสนุกเพิ่ม 9,500 บาท/ท่าน ประเภทห้องพักอาจมีความแตกต่างกัน ขึ้นอยู่กับ ประเภทห้องพักที่ว่าง ณ ขณะนั้น โรงแรมต้องใช้รายชื่อผู้เดินทางจริงในการสำรองห้องพัก และบริษัทฯ ไม่สามารถจองห้องพักล่วงหน้าได้ )

โรงแรมทอยสตอรี โฮเทล เซี่ยงไฮ้เป็นโรงแรมที่เต็มไปด้วยมนต์เสน่ห์และความสนุกสนานจาก โลกของทอยสตอรี ภายในโรงแรมถูกออกแบบในสไตล์ที่ทำให้คุณรู้สึกเหมือนหลุดเข้าไปในโลกของตัวละครที่คุณรัก ห้องพักตกแต่ง ด้วยธีมของทอยสตอรี ทำให้ผู้เข้าพัก ได้สัมผัสประสบการณ์ที่พิเศษไม่เหมือนใคร โรงแรมยังมีสิ่งอำนวยความสะดวกและกิจกรรมที่เหมาะสมสำหรับครอบครัว เช่น สระว่ายน้ำ, พื้นที่เล่นสำหรับเด็ก, และร้านอาหารที่เสิร์ฟเมนูตามธีมทอยสตอรี ที่จะทำให้ทุกคนในครอบครัวรู้สึกเหมือนอยู่ในภาพยนตร์ จริงๆ นอกจากนี้ ยังมีร้านขายของที่ระลึกจากทอยสตอรีที่ให้คุณสามารถซื้อของที่ระลึกสุดพิเศษกลับบ้านได้ โรงแรมทอยสตอรี โฮเทล จึงเป็นจุดหมายที่ไม่ควรพลาดสำหรับแฟน ๆ ทอยสตอรีและครอบครัวที่ต้องการสัมผัสประสบการณ์การพักผ่อนที่น่าจดจำใน

👉 พักที่ (เมืองเซี่ยงไฮ้) HARBOUR PLAZA METROPOLITAN SHANGHAI HOTEL หรือเทียบเท่า ระดับ 5 ดาว

วันที่สาม สวนสนุกดิสนีย์แลนด์เต็มวัน (รวมค่าบัตรเข้าสวนสนุกและรถรับ-ส่ง แล้ว) อิสระอาหารเที่ยงและมื้อค่ำ

**เช้า** **📌 รับประทานอาหารเช้า ณ ห้องอาหารโรงแรม (3)**

นำท่านเข้าสู่ดินแดนแห่งความฝัน SHANGHAI DISNEYLAND เซี่ยงไฮ้ดิสนีย์แลนด์ แห่งนี้เป็นสวนสนุกแห่งที่ 6 ของดิสนีย์แลนด์ทั่วโลก มีขนาดใหญ่อันดับ 2 ของโลก รองจากดิสนีย์แลนด์ในออร์แลนโด รัฐฟลอริดา สหรัฐฯ และเป็นสวนสนุกดิสนีย์แลนด์แห่งที่ 3 ในเอเชีย ตั้งอยู่ในเขตฉวนซา ใกล้กับแม่น้ำหวงผู่ และสนามบินผู้ตง สวนสนุกเซี่ยงไฮ้ดิสนีย์แลนด์มีขนาดใหญ่กว่าฮ่องกงดิสนีย์แลนด์ถึง 3 เท่าเลยละ ใช้เวลาร่วม 5 ปีในการก่อสร้าง โดยใช้งบทั้งสิ้นราว 5.5 พันล้านเหรียญ หรือราว 180,000 ล้านบาท สวนสนุกแห่งนี้เป็นที่พำนักของดิสนีย์ร้อยละ 43 ที่เหลือเป็นของ ซังไห่เส้นใต้ กรุ๊ป กิจการรัฐวิสาหกิจจีน รวมถึงภาคส่วนต่างๆ ที่อัดฉีดเงินสนับสนุนเพื่อช่วยกันแสวงหากำไรในอนาคต ในสวนสนุกจะไฮไลต์ด้วย Enchanted Storybook Castle ปราสาทดิสนีย์ที่ใหญ่ที่สุดในโลก และมีทั้งหมด 6 ธีมพาร์คด้วยกัน ทั้ง Adventure Isle, Mickey Avenue, Gardens of Imagination, Tomorrowland, Treasure Cove และ Fantasyland มีสารพัดเครื่องเล่นหวาดเสียว และแหล่งรวมความบันเทิงที่น่าสนใจ ในส่วนของโรงแรมจะมี The Shanghai Disneyland Hotel เป็นโรงแรมที่ได้รับแรงบันดาลใจจากศิลปะสมัยใหม่ที่มิกซ์อายของมนตร์ขลัง ดิสนีย์ และอีกโรงแรมชื่อ Toy Story Hotel ตกแต่งด้วยของเล่นจากการ์ตูนดิสนีย์เรื่อง Toy Story ดูน่ารักไม่แพ้กัน ที่ Disneytown ก็จะมีแหล่งช้อปปิ้ง แหล่งทานอาหาร และความบันเทิงต่างๆ อาทิ Walt Disney Grand Theatre โรงละครบรอดเวย์แห่งแรกของจีนที่เคยฉายเรื่อง Lion King ด้านโซน Wishing Star Park ก็จะเป็นสวนพฤกษชาติสวยงามขนาด 40 เอเคอร์ มีทางเดินเลียบทะเลสาบที่ส่องไฟกะพริบอย่างเวอร์วัง เหมาะกับคนรักธรรมชาติ สมควรแก่เวลา นำท่านเดินทางกลับสู่ที่พัก





อาหารเที่ยงและอาหารค่ำ อิสระตามอัธยาศัย เพื่อความสะดวกในการเที่ยวของท่าน

หมายเหตุ : เพื่อผลประโยชน์ของลูกค้าทัวร์เป็นสำคัญ ทางบริษัทฯ ขอสงวนสิทธิ์ในการเปลี่ยนแปลงรายการเที่ยวดิสนีย์แลนด์ กรณีที่ตรงวันเสาร์หรืออาทิตย์ และวันหยุดช่วงเทศกาล เนื่องจากจะมีนักท่องเที่ยวจำนวนมาก อาจทำให้ไม่สามารถท่องเที่ยวหรือเล่นเครื่องเล่นได้

✈️ พักที่ (เมืองเซี่ยงไฮ้) HARBOUR PLAZA METROPOLITAN SHANGHAI HOTEL หรือเทียบเท่า ระดับ 5 ดาว

|           |   |
|-----------|---|
| วันที่สี่ | วัดหลงหัว-ห้าง1000ต้นไม้-Disney Store Shanghai-ผ่านชมหอไข่มุก-ลอดอุโมงค์เลเซอร์-ชมวิหาค่ายทวน-ถนนนานจิง-PopMart |
|-----------|---|

**เช้า** **📌 รับประทานอาหารเช้า ณ ห้องอาหารโรงแรม (4)**

หลังรับประทานอาหารเช้า นำท่านเดินทางสู่ วัดหลงหัว หรือ “หลงหัวซื่อ” เป็นวัดโบราณที่อยู่คู่บ้านคู่มืองของมหานครเซี่ยงไฮ้มานาน เป็นหนึ่งในวัดที่เก่าแก่ที่สุดเซี่ยงไฮ้ ซึ่งปัจจุบันมีอายุเก่าแก่มากกว่า 1,700 ปี นอกจากนี้ยังเป็นวัดที่มีขนาดใหญ่ที่สุดเซี่ยงไฮ้อีกด้วย วัดที่เราเห็นกันในปัจจุบัน เป็นวัดที่สร้างขึ้นใหม่ในช่วงของจักรพรรดิถังซวี่แห่งราชวงศ์ซ่ง ซึ่งสร้างขึ้นตามแบบฉบับสถาปัตยกรรมของราชวงศ์ซ่ง อาคารสิ่งก่อสร้างต่างๆ ที่เห็นในปัจจุบัน ส่วนใหญ่จึงเป็นรูปแบบสถาปัตยกรรมแบบวัดพุทธนิกายมหายานในยุคของราชวงศ์ซ่ง ภายในมีวิหารหลายหลัง ซึ่งแต่ละหลังมีรูปปั้นของพระพุทธรูปที่มีประติมากรรมสวยงามประดิษฐานอยู่ เช่น องค์เจ้าแม่กวนอิมพันมือ, พระสังกัจจายน์ ให้ท่านได้หัวสັกการะและชื่นชมความงาม



วัดหลงหัว หรือ “หลงหัวซื่อ”



เชียงใหม่ เปรียบเสมือนภูเขาที่ปกคลุมไปด้วยป่า ทั้งสองฟากฝั่งของริมแม่น้ำ Suzhou Creek ในพื้นที่กว่า 15 เอเคอร์ โครงการต้นไม้ 1,000 ต้น เชียงใหม่ เป็นไอเดียในการปรับเปลี่ยนให้เมืองกลายเป็นพื้นที่สำหรับผู้คนในสังคม ผ่านการคิดค้นว่าจะทำอย่างไรให้พื้นที่ที่พัฒนาทางเศรษฐกิจอย่างมากและเต็มไปด้วยตึกสูง สามารถกลมกลืนไปกับพื้นที่สาธารณะ และสร้างพื้นที่ส่วนกลางสำหรับทุกคนในเมืองได้อย่างแท้จริง เพื่อให้ทุกคนที่ทำงานและใช้ชีวิตอยู่ในพื้นที่แห่งนี้ ได้มีสถานที่สำหรับพักผ่อนหย่อนใจด้วย



**เที่ยง** **📍รับประทานอาหารเที่ยง ณ ภัตตาคาร (5) พิเศษเมนู!! เสียวหลงเป่า**

จากนั้นนำท่านเดินทางสู่แลนด์มาร์คของเมืองเชียงใหม่ ถ่ายรูปคู่หอไข่มุก เป็นหอส่งสัญญาณวิทยุโทรทัศน์สูง 468 เมตร ลักษณะเป็นไข่มุก 11 ลูก และ เสา 3 เสา ด้านบนเป็นรูปไข่มุก 3 เม็ด 3 ขนาดเรียงกันในแนวตั้ง เมื่อชมวิว ถ่ายรูปกันจนหน้าใจแล้ว แนะนำท่านแวะชมความอลังการของ Disney Store Shanghai สาขาที่ใหญ่ที่สุดในโลก ให้เหล่าสาวก Disney ที่เฟลิดเฟลิน และเลือกซื้อสินค้าทุกคาแร็กเตอร์ของ Disney



**หอไข่มุก และ Disney store Shanghai**

จากนั้นนำท่านเปิดประสบการณ์ใหม่กับ The Bund Sightseeing Tunnel อุโมงค์เลเซอร์ เชียงใหม่ ถูกสร้างขึ้นเพื่อให้ใช้เป็นเส้นทางขนส่งนักท่องเที่ยวที่มากที่นครเชียงใหม่ ทางการเชียงใหม่ได้ติดตั้งระบบแสงสีเสียงสุดอลังการภายในอุโมงค์แห่งนี้ ทำให้ช่วงเวลาระหว่างอยู่บนรถอัตโนมัติภายในอุโมงค์แห่งนี้ เหมือนอยู่ในอีกโลกหนึ่ง นำท่านสู่บริเวณ หาดวายุทาน ตั้งอยู่บนฝั่งตะวันตกของแม่น้ำหวงผู้มีความยาวจากเหนือจรดใต้ถึง 4 กิโลเมตร เป็นเขตสถาปัตยกรรมที่ได้ชื่อว่า “พิพิธภัณฑ์สิ่งก่อสร้างหมื่นปีแห่งชาติจีน” ถือเป็นสัญลักษณ์ที่โดดเด่นของมหานครเชียงใหม่





จากนั้นนำท่านช้อปปิ้งย่าน ถนนนานจิง Nanjinglu Street ศูนย์กลางสำหรับการช้อปปิ้งที่คึกคักมากที่สุดของนครเซี่ยงไฮ้ รวมทั้งห้างสรรพสินค้าใหญ่ชื่อดังกว่า 10 ห้าง และช้อปปิ้ง ร้าน POP MART สุดฮิตในขณะนี้



ถนนนานจิง  
Nanjinglu Street **POP MART**

**ค่า** **!** รับประทานอาหารค่ำ ณ ภัตตาคาร (6) **เมนูพิเศษ!! บุปเฟต์ + ซีฟู้ด**  
**พักที่** (เมืองเซี่ยงไฮ้) HARBOUR PLAZA METROPOLITAN SHANGHAI HOTEL หรือเทียบเท่า ระดับ 5 ดาว

**วันที่ห้า** วัดพระหยกขาว-ตึก STARBUCKS-ช้อปปิ้งย่านซินเทียนตี้-ตลาดเจิงหวังเมี่ยว -สนามบินเซี่ยงไฮ้-กรุงเทพฯ

**เช้า** **!** รับประทานอาหารเช้า ณ ห้องอาหารโรงแรม (7)  
 นำท่านชม วัดพระหยกขาว Jade Buddha Temple เป็นวัดที่มีชื่อเสียงมากที่สุดในเมืองเซี่ยงไฮ้ ซึ่งเป็นที่รู้จักจากพระพุทธรูปสององค์ที่สร้างขึ้นจากหยกทั้งแท่ง องค์พระพุทธรูปปางนั่งมีความสูง 190 เซนติเมตร และ หุ้มด้วยเพชรพลอย หิน มโนรา และ มรกต และองค์พระพุทธรูปปางไสยาสน์ มีความยาว 96 เซนติเมตร นอนเอียงด้านขวาและหนุนพระเศียรด้วยพระหัตถ์ขวา ถือเป็นวัดที่มีทั้งชาวจีนและนักท่องเที่ยวเดินทางมาสักการะบูชาตลอดทั้งวัน



วัดพระหยกขาว  
Jade Buddha Temple



กาแฟให้มากขึ้น เช่น เมล็ดกาแฟที่มีให้เลือกมากมายจากหลายประเทศ การนำกรรมวิธีการผลิต มีโรงคั่ว คริวทำเบเกอรี่ และบาร์ทำกาแฟ เพื่อเพิ่มประสบการณ์ให้กับคอกาแฟได้อย่าง หรือคอสตาร่าบัสต้องชอบอย่างแน่นอนปีปัจจุบันมี 6 สาขา ประกอบไปด้วย นิวยอร์ก มิลาน ซีแอตเทิล ฟุกุโอกะ ซิดนีย์ และเชียงใหม่ จากนั้นนำท่านแวะ **ถ่ายรูปที่แลนด์มาร์คใหม่** ร้าน LV Louis Vuitton เปิดตัวแลนด์มาร์คใหม่ที่ชื่อว่า The Louis โปรเจกต์ระดับแฟลคชิปในเชียงใหม่ที่สร้างขึ้นเป็นรูปเรือสำราญ แหล่งรวมทั้งร้านค้า นิทรรศการ เวิร์กช็อป คาเฟ่และร้านอาหารของแบรนด์นี้ในทีเดียว

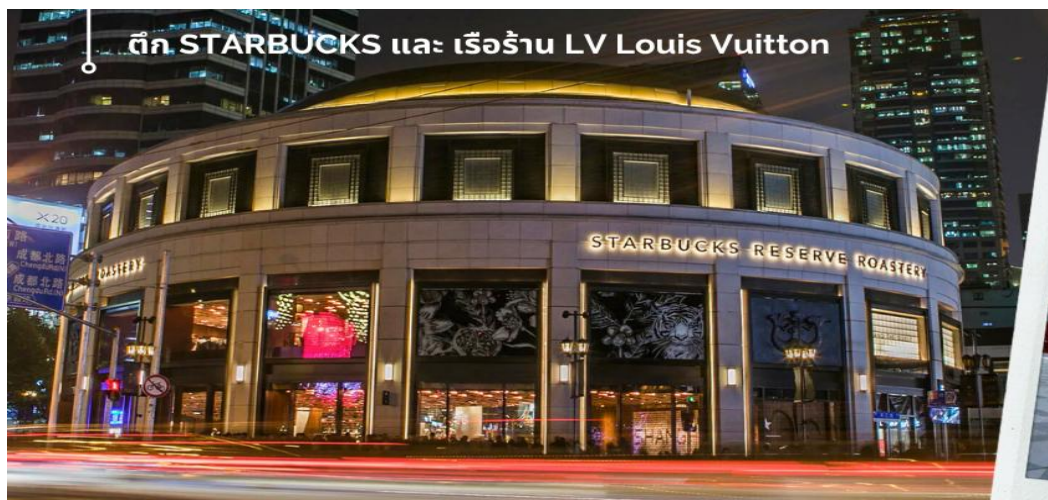

**เที่ยง** **📍 รับประทานอาหารเที่ยง ณ ภัตตาคาร (8) เมนูพิเศษ!! สุกี้หม้อไฟ**

จากนั้นนำท่านเดินทางสู่ย่าน Xin Tian Di (ซินเทียนตี้) ย่านฮิปสเตอร์ใจกลางนครเชียงใหม่ ที่วัยรุ่นต้องมาเชคอิน จนกลายเป็นสถานที่ท่องเที่ยวติดอันดับต้นๆไปแล้ว สำหรับแหล่งช้อปปิ้งแห่งนี้ ไม่แพ้แหล่งช้อปปิ้ง อย่าง ถนนนานกิง ถนนอุเอียง Yu Yuan Bazaar ถือว่าเป็นอีก 1 ไฮไลท์เด็ดของนครเชียงใหม่ที่ว่าได้ เนื่องจากมีเอกลักษณ์ไม่เหมือนใคร สิ่งปลูกสร้างที่ใช้อิฐบล็อก สถาปัตยกรรมแบบ Shikumen (ซิกเหมิน) การผสมผสานระหว่างสถาปัตยกรรมตะวันตกกับจีนเข้าด้วยกัน ทางเดินหิน กำแพงหิน ประติมากรรม บ้านเมืองเก่าแต่มีการดูแลรักษาอย่างดีอย่างลงตัว เหมาะสำหรับมาเดินแบบชิๆขิวๆ รับลมหนาวอย่างดีเลยทีเดียว นำท่านแวะช้อปปิ้ง **ตลาดร้อยปีเจียงเหมียว** หรือ ตลาดร้อยปีเชียงใหม่ เป็นตลาดเก่าของผู้ตั้ง เมืองเชียงใหม่ อาคารบ้านเรือนบริเวณนี้เป็นสถาปัตยกรรมโบราณสมัยราชวงศ์หมิงและชิง ตกแต่งสไตล์สถาปัตยกรรมแบบโบราณจีน และเก่ากว่าร้อยปี ที่ยังคงความงดงาม ทั้งร้านขายอาหาร ร้านขนมพื้นเมืองอาหารขึ้นชื่อของที่นี่คือ เสี่ยวหลงเปา อันลือชื่อ และยังมีขายของที่ระลึกต่างๆมากมาย



**📍 ตลาดเจียงเหมียว**

สมควรแก่เวลา เดินทางสู่สนามบินนานาชาติ ผู้ตงเชียงใหม่ เพื่อกลับกรุงเทพฯ

21.05 น. ✈️ ออกเดินทางสู่กรุงเทพฯ โดยสายการบิน China Eastern (MU) เที่ยวบินที่ MU547  
00.55+1 น. เดินทางถึง กรุงเทพฯ โดยสวัสดิภาพ พร้อมความประทับใจ





Check in China  
**CMUPVG6**

เชียงใหม่แลนด์ Option  
Toystory Hotel 5วัน 3คืน



| อัตราค่าบริการ   |  |           |
|--|--|-----------|
| วันที่เดินทาง  | ห้องเตียงคู่ นอน 2-3 ท่าน<br>เด็กมีเตียงพัก 3 ท่าน | พักเดี่ยว |
| พฤศจิกายน 2568   |  |           |
| 05-09 พฤศจิกายน 2568   | 26,899 บาท   | 4,900 บาท |
| 26-30 พฤศจิกายน 2568   | 26,899 บาท   | 4,900 บาท |
| ธันวาคม 2568   |  |           |
| 10-14 ธันวาคม 2568   | 28,899 บาท   | 4,900 บาท |
| 24-28 ธันวาคม 2568   | 30,899 บาท   | 4,900 บาท |
| 25-29 ธันวาคม 2568   | 35,899 บาท   | 4,900 บาท |
| <small>26 DEC BKK-PVG MU548 01.55-06.55<br/>29 DEC PVG-BKK FM841 22.20-01.55+1</small> |  |           |
| ราคาเด็กอายุไม่ถึง 2 ขวบ = INFANT 10,000 บาท   |  |           |





## ราคาทัวร์ไม่รวมค่าทิปไกด์ท้องถิ่นและคนขับรถ ท่านละ 1,500 บาท ตลอดการเดินทาง

### หัวหน้าทัวร์ไทย แล้วแต่ความพึงพอใจในการบริการของท่าน

รายการท่องเที่ยวนี้ อาจเปลี่ยนแปลงหรือสลับสถานที่ท่องเที่ยว ได้ตามความเหมาะสม  
อันเกิดจากปัจจัยภายนอก เช่น สภาพอากาศ ความล่าช้าของเที่ยวบิน และอื่นๆ

โดยบริษัทฯ ผู้จัด จะคำนึงถึงผลประโยชน์ของลูกค้าเป็นสำคัญ

(10 ท่านขึ้นไป มีหัวหน้าทัวร์บริการ)

**อย่าลืม!! อ่านเพื่อทำความเข้าใจเงื่อนไขการจองทัวร์**

## เงื่อนไขการยกเลิก ✖

- ➔ ยกเลิกก่อนเดินทาง 45 วันทำการขึ้นไป ผู้จัดจะคืนค่ามัดจำให้เต็มจำนวน โดยอาจมีค่าใช้จ่ายที่เกิดขึ้นจริงที่ไม่สามารถคืนได้ ยกเว้นกรณีทัวร์ที่เดินทางตรงวันหยุดเทศกาล วันหยุดนักขัตฤกษ์ จะต้องแจ้งยกเลิกก่อนเดินทาง 60 วันทำการขึ้นไป
- ➔ ยกเลิกการเดินทาง น้อยกว่า 45 วันทำการก่อนเดินทาง ผู้จัดจะไม่คืนเงินมัดจำค่าทัวร์ และ หรือ เรียกเก็บค่าใช้จ่ายที่เกิดขึ้นจริง เช่น ค่าบัตรโดยสาร ค่าโรงแรม ค่าจอร์นอาหาร หรืออื่นๆ
- ➔ ยกเลิกการเดินทาง หลังจากกรุปเต็มหรือปิดการขายแล้ว ผู้จัดจะเรียกเก็บค่าใช้จ่ายที่เกิดขึ้นจริง เช่นค่าบัตรโดยสาร ค่าโรงแรม ค่าจอร์นอาหาร ค่าเสียโอกาสในการขาย และอื่นๆ

**การแจ้งยกเลิกการเดินทาง เลื่อนวันเดินทาง หรือไม่เดินทางในวันเดินทางที่ทำการจองไว้  
ผู้จัดถือว่าเป็นการยกเลิกทั้งสิ้น**



## อัตราค่าบริการรวม



- ✓ ค่าตัวเครื่องบินไป-กลับเส้นทางตามรายการระบุชั้นทัศน اجر(ต้องไป-กลับพร้อมคณะเท่านั้น)
- ✓ ค่าภาษีสนามบิน และค่าน้ำมันเชื้อเพลิงแล้ว และทางบริษัทขอเก็บเพิ่มในกรณีที่สายการบินมีการปรับค่าธรรมเนียมเพิ่ม ก่อนการเดินทาง
- ✓ ค่าสัมภาระน้ำหนัก **ท่านละ 23 กก.** (1ชิ้น/ท่าน) โหลดได้ท้องเครื่องบิน และสำหรับถือขึ้นเครื่อง 7 กก.
- ✓ ค่าที่พักตามที่ระบุในรายการ
- ✓ ค่าอาหารตามรายการที่ระบุ
- ✓ ค่ารถรับ-ส่งนำเที่ยวตามรายการ และค่าเข้าชมสถานที่ตามรายการระบุ
- ✓ ค่าบริการหัวหน้าทัวร์ที่ชำนาญเส้นทางนำท่านท่องเที่ยวตลอดรายการในต่างประเทศ
- ✓ ประกันอุบัติเหตุระหว่างการเดินทาง วงเงินท่านละ 1,000,000 บาท(เงื่อนไขตามกรมธรรม์)
- ✓ ภาษีมูลค่าเพิ่ม 7% และหักภาษี ณ ที่จ่าย 3% (คำนวณจากค่าบริการเท่านั้น)

## อัตราค่าบริการไม่รวม



- ✗ ค่าใช้จ่ายส่วนตัว อาทิ ค่าทำหนังสือเดินทาง ค่าโทรศัพท์ส่วนตัว ค่าซักรีด มินิบาร์ในห้องพัก รวมถึงค่าอาหารและเครื่องดื่มที่สั่งเพิ่มนอกเหนือจากรายการ
- ✗ ค่าสัมภาระที่หนักเกินสายการบินกำหนด (ปกติ 23 กก.)
- ✗ ค่าทิปไกด์ท้องถิ่นและคนขับรถ **ท่านละ 1,500 บาท** (เด็กชำระค่าทิปเท่ากับผู้ใหญ่)

**ค่าทิปหัวหน้าทัวร์ไทย แล้วแต่ความพึงพอใจของท่าน**



## เงื่อนไขการจองและชำระเงิน

ชำระมัดจำในวันที่จองที่นั่งละ **10,000 บาท** พร้อมหนังสือเดินทาง (หรือสำเนา) ส่วนที่เหลือชำระทั้งหมดอย่างน้อย **30 วัน** ก่อนเดินทาง

กรุ๊ปที่เดินทางช่วงวันหยุด หรือเทศกาลที่ต้องการันตีมัดจำกับสายการบินหรือผ่านตัวแทนในประเทศหรือต่างประเทศ รวมถึงเที่ยวบินพิเศษ เช่น Charter Flight, Extra Flight ทางบริษัทฯ ขอสงวนสิทธิ์ไม่คืนเงินค่าทัวร์ ทั้งเต็มจำนวนหรือบางส่วน ในกรณีที่ท่านจองแล้วยกเลิกหรือเลื่อนการเดินทาง





## ข้อควรทราบ



### ทางบริษัทฯ ขอสงวนสิทธิ์ความรับผิดชอบใดๆ ทั้งสิ้นในกรณีดังต่อไปนี้

- หากเกิดกรณีความล่าช้าจากสายการบิน การประท้วง การนัดหยุดงาน การก่อกองการ การปิดด่าน ภัยธรรมชาติ หรือกรณีที่ท่านถูกปฏิเสธการเข้าหรือออกเมืองจากเจ้าหน้าที่ตรวจคนเข้าเมืองหรือเจ้าหน้าที่กรมแรงงานทั้งจากไทยและต่างประเทศ ซึ่งอยู่นอกเหนือความรับผิดชอบของบริษัทฯ
- หากท่านใช้บริการของทางบริษัทฯ ไม่ครบ อาทิ ไม่เที่ยวบางรายการ ไม่ทานอาหารบางมื้อ เพราะค่าใช้จ่ายทุกอย่าง ทางบริษัทฯ ได้ชำระค่าใช้จ่ายให้ตัวแทนต่างประเทศแบบเหมาขาดก่อนออกเดินทางแล้ว
- หากเกิดทรัพย์สินสูญหายจากการโจรกรรมและ/หรือ เกิดอุบัติเหตุสูญหายที่เกิดจากความประมาทของตัวนักท่องเที่ยวเอง
- ตัวเครื่องบินเป็นตัวราคาพิเศษ หากท่านไม่เดินทางพร้อมคณะ ไม่ว่าจะด้วยเหตุใดก็ตาม ไม่สามารถนำมาเลื่อนวันเดินทางได้หรือคืนเงินได้
- เนื่องจากตัวเครื่องบินเป็นตัวแบบหมู่คณะ ระบบจะทำการ Random ไม่สามารถเลือกที่นั่งได้ ท่านอาจจะไม่ได้นั่งติดกัน แต่สามารถแจ้งความต้องการต่อหน้าเคาน์เตอร์สายการบินเท่านั้น

\*\*\*\*\*

### ข้อกำหนดเพิ่มเติมเกี่ยวกับการเดินทางสำหรับเด็กอายุต่ำกว่า 16 ปี

ผู้โดยสารที่มีอายุต่ำกว่า 16 ปีจะต้องเดินทางพร้อมกับบิดามารดาหรือผู้ปกครองโดยชอบด้วยกฎหมาย หากเดินทางเพียงลำพัง จะต้องหนังสือยินยอมพร้อมสำเนาบัตรประชาชนของบิดามารดาหรือผู้ปกครองที่ลงนามรับรองความถูกต้อง หากมีการสุ่มตรวจและไม่สามารถแสดงหลักฐานดังกล่าวได้ สายการบินมีสิทธิปฏิเสธการเช็คอินและดำเนินการตรวจสอบเพิ่มเติมและผู้โดยสารจะต้องรับผิดชอบต่อผลที่เกิดขึ้นเองแต่เพียงผู้เดียว

### สำคัญมาก !!!

หนังสือเดินทาง (PASSPORT) ต้องมีอายุการใช้งานอย่างน้อย 6 เดือน

บริษัทฯ ไม่รับผิดชอบหากหนังสือเดินทางของท่านเหลือไม่ถึง

และไม่สามารถเดินทางออกนอกประเทศได้



หากท่านไม่ได้ถือหนังสือเดินทางประเทศไทย

โปรดสอบถาม เจ้าหน้าที่การเดินทาง และ เจ้าหน้าที่วีซ่า