

WDHGH002

AirAsia

ครบทุกเมืองไฮไลท์ ^{5วัน} _{4คืน} หางโจว - หนิงโป - หนิงไห่ - หอเตี้ยน-อ้อ

พระสังกัจจายสูง 33 เมตร



ราคาเริ่มต้น

15,999.-

เดินทาง พฤศจิกายน 68 - มีนาคม 69

เมืองจำลองถ่ายภาพยนตร์จีนซีฮ่องเต้

พระสังกัจจายสูง 33 เมตร - ซุปบึงถนนคนเดินหูบิน
ขอพรเทพเจ้าแห่งความร่ำรวย - ล่องเรือทะเลสาบ Qingshan

เมนูพิเศษ!!

ปลาดิบพิทกาดดอง, ซาซุซาบู



พักรีสอร์ท
ระดับ 4 ดาว



น้ำหนักกระเป๋า
20 กิโลกรัม



รับประทาน
อาหารครบทุกมื้อ

สายการบิน **AIR ASIA (FD)** : ขึ้นเครื่องที่สนามบินดอนเมือง

FD568 DMK (ดอนเมือง) - HGH (หางโจว) 16.05 - 21.05 น.

FD569 HGH (หางโจว) - DMK (ดอนเมือง) 22.15 - 01.40+1 น.



โหลดกระเป๋าสัมภาระได้น้ำหนักไม่เกิน 20 กก. และถือขึ้นเครื่องบินได้น้ำหนักไม่เกิน 7 กก.



PASSPORT ต้องมีอายุใช้งานคงเหลือไม่น้อยกว่า 6 เดือน ณ วันกลับ



วันที่	โปรแกรม	อาหาร			โรงแรม
		เช้า	เที่ยง	เย็น	

1	กรุงเทพฯ (ดอนเมือง) - สนามบินหางโจว				FU YUAN HOTEL 4* หรือเทียบเท่า
---	-------------------------------------	--	--	--	-----------------------------------

2	เมืองหางโจว-หนิงปอ-วัด XUEDOU-พระสังกัจจายน์สูง33เมตร เมืองหนิงไห่-เทพเจ้ารำรอยชาวจีนคู่-โซ่วโตนมังกรพันเสา				MAISON NEW CENTURY HOTEL 4* หรือเทียบเท่า
---	--	--	--	--	---

3	เมืองหนิงไห่-เมืองเหอเตี้ยน-เมืองจำลองถ่ายหนังจีนชื่อดังเต้ เมืองอู่-เมืองค้าส่งใหญ่ที่สุดในโลก-เมืองหางโจว ชมแสงสีเสียง HANGZHOU CITY BALCONY				FU YUAN HOTEL 4* หรือเทียบเท่า
---	--	--	--	--	-----------------------------------

4	เมืองหางโจว-ล่องเรือเมืองโบราณน้ำหนานซุน-ร้านบัวหิมะ ร้านหยก-หางโจว-ช้อปปิ้ง Intime Department Store Option : เมืองจำลองช่ง			-	FU YUAN HOTEL 4* หรือเทียบเท่า
---	---	--	--	---	-----------------------------------

5	เมืองหางโจว-ร้านผ้าไหม-ทะเลสาบกงเจียน-ชมดอกไม้ตามฤดูกาล สวนชาหลงจี้-ถนนคนเดินฮูบิน-ดินเล่นริมทะเลสาบซีหู สนามบินหางโจว - สนามบินดอนเมือง			-	
---	--	--	--	---	--

DAY 1 กรุงเทพฯ – สนามบินดอนเมือง

13.00 น. คณะพร้อมกัน ณ ท่าอากาศยานดอนเมือง อาคารผู้โดยสารระหว่างประเทศอาคาร 1 ชั้น 3 ประตู 1 เคาน์เตอร์สายการบิน THAI AIR ASIA (FD) โดยมีเจ้าหน้าที่ของบริษัทฯคอยให้การต้อนรับและอำนวยความสะดวกแก่ท่าน

****กรุณาเผื่อเวลาของท่านในการเดินทางมายังสนามบิน เนื่องจากต้องใช้เวลาในการเช็คอินค่อนข้างนาน เคาน์เตอร์สายการบินจะปิดให้ทำการเช็คอิน ก่อนเวลาบินประมาณ 1 ชั่วโมงคะ****

16.05 น. ออกเดินทางสู่เมืองหางโจว ประเทศจีน โดยเที่ยวบินที่ FD568

21.05 น. เดินทางถึงท่าอากาศยานหางโจว ประเทศจีน (เวลาท้องถิ่นเร็วกว่าประเทศไทย 1 ชั่วโมง) หลังผ่านขั้นตอนการตรวจหนังสือเดินทางและตรวจรับสัมภาระเรียบร้อยแล้ว

หลังจากนั้นนำทุกท่านสู่หางโจว เป็นเมืองเก่าแก่ 1 ใน 6 ของจีนประเทศหางโจว เป็นเมืองใหญ่ที่สุดในมณฑลเจ้อเจียง เป็นพื้นที่เศรษฐกิจที่สำคัญในระดับประเทศและยังเป็นเมืองที่มีความก้าวหน้าทางเทคโนโลยีขั้นสูงจนได้รับฉายาว่า เป็น 'Silicon Valley' ของจีนเป็นเมืองหลวงของมณฑลเจ้อเจียงสาธารณรัฐประชาชนจีนเมืองหางโจวซึ่งเป็นเมืองเก่าแก่ 1 ใน 6 ของประเทศจีน

ที่พัก FU YUAN HOTEL หรือเทียบเท่า 4* ดาวจีน

DAY 2	เมืองหางโจว - เมืองหนิงปอ - วัด XUEDOU - ไหว้พระสังกัจจายน์ - เมืองหนิงไห่ - เทพพระเจ้า ชาวจีนคู่ - ชมแสดงโตรนมังกรพันเสา	🍴 (B/L/D)
-------	--	-----------

เช้า 🍴 บริการอาหารเช้า ณ ห้องอาหารของโรงแรม

นำท่านเดินทางสู่ เมืองหนิงปอ (จากหางโจว-หนิงโป ใช้เวลาในการเดินทางประมาณ 2 ชั่วโมง) นำท่านสู่

วัด xuedou เซโดะ อยู่บนภูเขาเซโดว เมืองเฟิงหัว เป็นวัดเก่าแก่สร้างตั้งแต่สมัยราชวงศ์จิ้น (ค.ศ. 265-420) ภายในวัดมีบูชาพระศรีอริยเมตไตรยที่สำคัญที่สุดในประเทศจีน วัดแห่งนี้ตั้งอยู่บนระดับความสูงเดียวกับน้ำตกเฉียนจาง

พระสังกัจจายน์เพื่อสิริมงคล) สัมฤทธิ์สูง 56.74 เมตร ซึ่งเป็นองค์พระที่สูงที่สุดในโลก บริเวณจุดชมวิวพระพุทธรูปยักษ์ Xuedou คือวัด Xuedou ซึ่งเป็นสำนัก Maitreya ที่เชิงเขา Xuedou วัดนี้ค่อนข้างใหม่และมีขนาดใหญ่ พระศรีอริยเมตไตรยกลางแจ้งขนาดใหญ่ในวัดถือเป็นสถานที่สำคัญที่เห็นได้ชัดเจนในบริเวณจุดชมวิวซีโซ่ว และสามารถมองเห็นได้จากหลายแห่ง



พระสังกัจจายน์ สูง 33 เมตร

เที่ยง 10 รับประทานอาหารเที่ยง ณ ภัตตาคาร

จากนั้นนำท่านเดินทางสู่เมืองหนิงไห่ (หนิงปอ - หนิงไห่ ใช้เวลาในการเดินทาง 4 ชั่วโมง) เป็นนครระดับอำเภอในมณฑลเจ้อเจียง และตั้งอยู่ทางตอนเหนือของมณฑลเจ้อเจียง ห่างจากใจกลางนครเซี่ยงไฮ้ไปทางทิศตะวันตกเฉียงใต้ประมาณ 125 กิโลเมตร



โดรนมังกรพันเลา

ลาก ความเจริญรุ่งเรือง ประสบผลสำเร็จตามที่หวังไว้แก่ผู้ที่เช่นไหว ให้ท่านอิสระไหวขอพรตามอัยาศัย ตอนกลางคืน จะมี [โชว์โดรนมังกรพันเสา](#) พร้อมน้ำพุไฟแสงสีเสียงสุดอลังการที่ท่านไม่ควรพลาด

เย็น 10 รับประทานอาหารเย็น ณ ภัตตาคาร

ที่พัก MAISON NEW CENTURY HOTEL NINGHAI หรือเทียบเท่า 4* ดาวจีน

DAY 3

เมืองหนิงไห่ - เหวอเตี้ยน - เมืองจำลองถ่ายภาพหนังจีนซีฮ่องเต้ - เมืองอู่ - หางโจว
ชมแสงสีเสียง CITY BALCONY - ช้อปปิ้ง OUTLET 10 (B/L/D)

เช้า 10 รับประทานอาหารเช้า ณ ห้องอาหารโรงแรม

จากนั้นนำท่านเดินทางสู่เมืองหวอเตี้ยน (หนิงไห่ - เหวอเตี้ยน ใช้เวลาในการเดินทาง 3 ชั่วโมง) นำท่านเดินทางสู่เมืองจำลองถ่ายภาพหนังเรื่องจีนซีฮ่องเต้ เป็นสถานที่ถ่ายทำภาพยนตร์และละครโทรทัศน์ที่ใหญ่ที่สุดในโลก ตั้งอยู่ในเมืองหวอเตี้ยน มณฑลเจ้อเจียง มีพื้นที่กว่า 13,000 ไร่ ประกอบด้วยฉากจำลองต่างๆกว่า 700 ฉากจำลองเมืองโบราณต่างๆ ของจีนในยุคต่างๆ รวมถึงฉากจากวรรณกรรมจีนชื่อดัง เช่น สามก๊ก ไซอิ๋ว จีนซีฮ่องเต้ บริเวณโดยรอบมีร้านอาหาร ร้านเครื่องดื่ม รวมถึงร้านเช่าชุดจีน อิสระให้ท่านเดินเล่น หรือเช่าชุดโบราณจีนเพื่อถ่ายรูปตามอัยาศัย



โรงถ่ายภาพยนตร์หวอเตี้ยน

เที่ยง 10 รับประทานอาหารเที่ยง ณ ภัตตาคาร

จากนั้นนำท่านเดินทางสู่เมืองอู่ ในมณฑลเจ้อเจียง (หวอเตี้ยน - อู่ ใช้เวลาในการเดินทางประมาณ 2 ชั่วโมง) นำท่านเดินทางสู่ตลาดค้าส่งอู่ ศูนย์การค้าสินค้าส่งออกทั่วโลก ศูนย์การค้าอู่เป็นตลาดค้าส่งสินค้าเบ็ดเตล็ดที่ใหญ่ที่สุดในโลก ตั้งอยู่ในเมืองอู่ มณฑลเจ้อเจียง ประเทศจีน ตลาดมีพื้นที่กว่า 5.5 ล้านตารางเมตร และมีร้านค้ามากกว่า 75,000 ร้านค้าขายสินค้าหลากหลายประเภท ตั้งแต่ของเล่นและเครื่องประดับไปจนถึงเสื้อผ้าและเครื่องใช้ไฟฟ้า ตลาดค้าส่งอู่เป็นสถานที่ยอดนิยมสำหรับนักธุรกิจจากทั่วทุกมุมโลกที่มาซื้อสินค้าเพื่อนำไปขายต่อในประเทศของตนเอง แคมตัวตลาดอู่ยังดึงดูดนักธุรกิจจำนวนมากมาสัมผัสประสบการณ์การค้าส่งตลาดที่ใหญ่ที่สุด มีสินค้าและร้านค้ามากมายให้ผู้ประกอบการทำธุรกิจด้วย จากนั้นนำท่านเดินทางกลับสู่หางโจว (อู่-หางโจว เวลาในการเดินทาง ประมาณ 2 ชั่วโมง)

ขึ้นบันได อีกทั้งท่านยังสามารถมองเห็น Intercontinental Hangzhou ลูกบอลสีทอง ห้างพักทุกห้องเปิดรับวิว 360 องศา รวมทั้งตึกเปิดประดับไฟสวยงาม พร้อมชมวิวทิวทัศน์ธรรมชาติสวยงามรอบๆ จากนั้นนำท่าน [ช้อปปิ้งสินค้าแบรนด์เนมดีที่ outlet](#) ตามอรรถยาศัยให้อิสระท่าน เลือกซื้อสินค้าแบรนด์ชั้นนำของประเทศจีนและ นอกจากนี้ภายในยังมีร้านอาหารและเครื่องดื่มจำหน่ายอีกด้วย

เย็น 10 รับประทานอาหารเย็น ณ ภัตตาคาร

ที่พัก FU YUAN HOTEL หรือเทียบเท่า 4* ดาวจีน

DAY 4

หางโจว - เมืองโบราณน้ำหนานซุน(รวมล่องเรือ) - ร้านบัวหิมะ - ร้านหยก - INTIME
DEPARTMENT STORE SHOPPING (อิสระช้อปปิ้ง)
OPTION: เมืองจำลองซ่ง 10 (B/L/-)

เช้า 10 รับประทานอาหารเช้า ณ ห้องอาหารโรงแรม

จากนั้นนำท่านชม [เมืองเก่าหนานซุน Nanxun Old Town](#) เป็นที่รู้จักกันว่าเป็นเมืองน้ำเก่าแก่ในพื้นที่บริเวณดินดอนสามเหลี่ยมปากแม่น้ำแยงซี ([Yangtze River Delta](#)) เมืองน้ำหนานซุน เป็นเมืองน้ำเก่าแก่ที่สุดของหางโจวที่มีความคลาสสิกกว่าเมืองน้ำเมืองอื่น เนื่องจากเป็นที่บริเวณดินดอนสามเหลี่ยมปากแม่น้ำแยงซี(Yangtze River Delta) บริเวณรอบๆเมืองมีบ้านสถาปัตยกรรมจีนอยู่ริมแม่น้ำสวยงาม (**รวมล่องเรือชมบรรยากาศ**)

จากนั้นนำท่านชมสินค้าร้านพื้นเมือง [ร้านบัวหิมะ](#) ให้ท่านชมตามอรรถยาศัย

เที่ยง 10 รับประทานอาหารเที่ยง ณ ภัตตาคาร

จากนั้นนำท่านชมสินค้าร้านพื้นเมือง [ร้านหยก](#) จากนั้นนำท่านเดินทางสู่ [ห้างสรรพสินค้า INTIME DEPARTMENT STORE SHOPPING](#) เครือห้างสรรพสินค้าที่มีสาขาในปักกิ่งเจ้อเจียงหูเป่ย์เสฉวนसानซีและอานฮุยก่อตั้งขึ้นในปี พ.ศ. 2541 โดยเปิดสาขาแรกในเมืองหางโจว ให้ท่านได้เลือกซื้อสินค้าชั้นนำ และร้านอาหารมากมายให้ท่านอิสระช้อปปิ้งตามอรรถยาศัย

OPTION : เมืองจำลองซ่ง

อิสระอาหารค่ำให้ท่านอิสระตามอรรถยาศัย

ที่พัก FU YUAN HOTEL หรือเทียบเท่า 4* ดาวจีน

DAY 5

หางโจว - ร้านผ้าไหม - ทะเลสาบทงเจี้ยน - หมู่บ้านชาเหมยเจียอู่ - ถนนคนเดิน HUBIN - ทะเลสาบซีหู (ไม่รวมค่าล่องเรือ) - สนามบินหางโจว - สนามบินดอนเมือง-กรุงเทพฯ 10 (B/L/-)

เช้า 10 รับประทานอาหารเช้า ณ ห้องอาหารโรงแรม

จากนั้นนำท่านแวะชมสินค้าพื้นเมือง [ร้านผ้าไหม](#) จากนั้นนำท่านไปยัง [ทะเลสาบทงเจี้ยน \(Tongjian Lake Park\)](#) เป็นสวนสาธารณะที่ตั้งอยู่ในหางโจว สวนแห่งนี้เป็นที่รู้จักจากทิวทัศน์ที่สวยงามโดยเฉพาะอย่างยิ่งสวนทิวลิปที่ดูเหมือนภาพวาด นอกจากนี้ยังมีลำธารและพื้นที่ ที่เหมาะสำหรับการพักผ่อนและถ่ายรูป อิสระให้ท่านชมความงามรอบๆ ทะเลสาบทงเจี้ยนและชมดอกไม้ตามฤดูกาล

เที่ยง 10 รับประทานอาหารกลางวัน ณ ภัตตาคาร

จากถนนทิพเกษมเข้าสู่ถนนวิสุทธิกษัตริย์ อยู่ตรงข้ามกับโรงแรมทิพเกษม
มาก แหล่งผลิตใบชาที่ขึ้นชื่อของจังหวัดจันทบุรี ใบชา"หลงจิ่ง" ซึ่งแปลว่า ชาบ่อมังกร ของทะเลสาบซีหูนั้น เป็นใบชาที่มีชื่อเสียงที่สุดชนิดหนึ่งของประเทศจีน กล่าวกันว่า "ดื่มชาหลงจิ่ง เพียง 1 จิบ ปากจะหอมตลอดวัน" นอกจากจะมีไร่ชาอันกว้างใหญ่ให้ชมแล้ว ยังจะได้ชมกระบวนการผลิตใบชาแห้งและชิมชาด้วย จากนั้นนำท่านเดินทางสู่พิพิธภัณฑ์คลองจิ่ง GRAND CANAL MUSEUM เมืองหางโจวพิพิธภัณฑ์ส่วนใหญ่ตั้งอยู่บนชั้นหนึ่ง แบ่งเป็นชั้นสองบางส่วนและชั้นใต้ดินบางส่วน ชั้นแรกเป็นพื้นที่จัดแสดงนิทรรศการทั่วไปของพิพิธภัณฑ์ ประกอบด้วยห้องจัดแสดงทั้งหมดสี่ห้อง ห้องจัดนิทรรศการแต่ละห้องจัดแสดงและอธิบายทัศนียภาพธรรมชาติและวัฒนธรรมอันอุดมสมบูรณ์ของคลองใหญ่ จำลองทัศนียภาพอันรุ่งเรืองของคลองโบราณได้อย่างมีชีวิตชีวา

จากนั้นนำท่านสู่ Hubin Road ถนนช้อปปิ้งสุดหรูเลียบทะเลสาบซีหูสินค้าแบรนด์เนม คาเฟ่ร้านอาหารดังแบรนด์อิสระให้ทุกท่านได้ช้อปปิ้งในย่านนี้ทั้ง Sephora, Victoria Secret, Hamley's ร้านของเล่นจากอังกฤษ หรือแบรนด์ Luxury นำท่านเดินเล่นที่ ริมหะเลสาบซีหู(ไม่รวมค่าล่องเรือ) ตั้งอยู่ทางทิศตะวันตกของเมืองหางโจว เป็นทะเลสาบน้ำจืดขนาดใหญ่ มีทัศนียภาพที่สวยงามโดยมีไฮไลท์เป็นกังหันตั้งอยู่ในทะเลสาบ ที่รอบด้านไปด้วยภูเขา 3 ลูก มีน้ำที่ใสดั่งกระจกดึงดูดให้ทุกท่านต้องหลงใหลกับความงดงามเมื่อได้มาสัมผัสและถ่ายภาพเก็บไว้เป็นที่ระลึก ให้ ได้เวลาอันสมควรนำท่านเดินทางเข้าสู่สนามบินหางโจว เพื่อกลับประเทศไทย

22.15 น. ออกเดินทางจากสนามบินหางโจว โดยสายการบิน THAI AIR ASIA (FD) เที่ยวบิน FD569

01.40+1 น. ถึงสนามบินนานาชาติดอนเมืองโดยสวัสดิภาพและประทับใจ



ห้ามลืม!!! เด็ดขาด



ก่อนออกจากบ้าน รบกวนสำรวจพาสปอร์ตของท่าน ต้องเป็นเล่มปัจจุบันเท่านั้น!!



อัตราค่าบริการ*ราคาพิเศษ!! ไม่มีราคาเด็ก*

วันเดินทาง	ราคาทัวร์/ท่าน ห้องละ 2-3 ท่าน	ราคา ห้องพักเดี่ยว	ที่นั่ง
12 - 16 พฤศจิกายน 2568	15,999.-	4,000. -	20+1
26 - 30 พฤศจิกายน 2568	15,999.-	4,000. -	20+1
10 - 14 ธันวาคม 2568	16,999.-	4,000. -	20+1
24 - 28 ธันวาคม 2568	16,999.-	4,000. -	20+1
07 - 11 มกราคม 2569	15,999.-	4,000. -	20+1
04 - 08 กุมภาพันธ์ 2569	15,999.-	4,000. -	20+1
18 - 22 มีนาคม 2569	15,999.-	4,000. -	20+1

**** อัตราค่าบริการสำหรับเด็กอายุไม่เกิน 2 ปี ณ วันเดินทางกลับ (Infant) ท่านละ 6,500 บาท ****

พาสปอร์ตควรมีอายุไม่ต่ำกว่า 6 เดือนนับจากวันเดินทาง

ไม่รวมทิปโลคอลไกด์ + คนขับรถตลอดการเดินทาง
ท่านละ 2,000 บาท

****ขออนุญาตเก็บค่าทิปทุกท่านที่สนามบินไทย****

****ส่วนหัวหน้าทัวร์แล้วแต่ความพึงพอใจของท่าน****

โปรแกรมและรายละเอียดของการเดินทาง

****อาจมีการเปลี่ยนแปลงได้**** ทั้งนี้ขึ้นอยู่กับสภาพอากาศและ
 เหตุสุดวิสัยต่างๆ ที่ไม่สามารถคาดการณ์ล่วงหน้าได้....โดยทาง
 บริษัทฯจะคำนึงถึงผลประโยชน์และความปลอดภัยของผู้ร่วมเดินทาง
 เป็นสำคัญ จึงเรียนมาเพื่อโปรดทราบและทำความเข้าใจค่ะ



✔ อัตราค่าบริการนี้รวม



ค่าตัวเครื่องบินไป-กลับ



ภาษีสนามบิน, ภาษีน้ำมัน (กรณีสายการบินมีการปรับขึ้นค่าภาษีน้ำมัน ขออนุญาตเก็บค่าใช้จ่ายเพิ่มเติม)



ค่าน้ำหนักกระเป๋าสัมภาระ เป็นไปตามสายการบินกำหนด



ค่าที่พักตามที่ระบุในรายการ พักห้องละ 2-3 ท่าน



ค่าประกันอุบัติเหตุระหว่างเดินทาง วงเงินท่านละ 1,000,000 บาท เชื้อนไขตามกรมธรรม์



ค่าอาหารตามมือที่ระบุในรายการ



ค่าเข้าชม สถานที่ท่องเที่ยว ตามระบุในรายการ

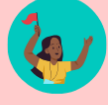

ค่าจ้างมัคคุเทศก์คอยบริการ ตลอดการเดินทาง



ค่ารถรับ-ส่ง และนำเที่ยวตามรายการ



ค่าอาหารตามมือที่ระบุในรายการ



ค่าน้ำดื่มวันละ 1 ขวด ต่อท่าน

✘ อัตราค่าบริการนี้ไม่รวม



ค่าใช้จ่ายส่วนตัวนอกเหนือจากรายการที่ระบุ เช่น ค่าทำหนังสือเดินทาง, ค่าโทรศัพท์, ค่าโทรศัพท์ทางไกล, ค่าอินเทอร์เน็ต, ค่าซักรีด, มินิบาร์ในห้องพัก (กรุณาสอบถามหัวหน้าทัวร์ก่อนการใช้บริการ)



ค่าดำเนินการอื่นๆ สำหรับผู้ที่ไม่ได้ถือหนังสือเดินทางสัญชาติไทย ค่าดำเนินการแจ้งเข้า-ออก ประเทศ

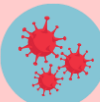

ค่าใช้จ่ายต่างๆ ที่เกี่ยวข้องกับการติดเชื้อโควิด 19 ระหว่างเดินทางท่องเที่ยว



ค่าอาหารพิเศษที่นอกเหนือจากรายการทัวร์กำหนด และ รวมถึงการริควสอาหารพิเศษต่างๆ เช่น อาหารเจ มังสวิรัต อาหารทะเล เป็นต้น



ค่าบริการอื่นๆ เพิ่มของสายการบิน เช่น ที่นั่ง วิลแชร์ และ บริการเสริมอื่น (ถ้ามี)



ค่าทิปคนขับรถ หัวหน้าทัวร์ และมีคฤุเทศก์ท้องถิ่น



ค่าธรรมเนียมวีซ่าและค่าดำเนินการต่างๆ (ในกรณีที่ทางการจีนยกเลิกฟรีวีซ่า)

เที่ยวไทย



เอกสารที่ต้องใช้ในการไป **ประเทศจีน**

1. พาสปอร์ต
2. ตั๋วเครื่องบินไป-กลับ
3. ใบจองโรงแรมที่พัก



“PASSPORT THAI FREE VISA”





เงื่อนไข

การสำรองที่นั่งและการยกเลิก

การสำรองที่นั่ง

- สำรองที่นั่งพร้อมชำระยอดเต็ม ภายใน 3 วัน หลังจากการจอง
- ชำระส่วนที่เหลือทั้งหมด ก่อนเดินทาง 30 วัน
- กรณีสำรองที่นั่ง น้อยกว่า 30 วัน ชำระเงินจำนวนเต็ม

เงื่อนไขการยกเลิก

แจ้งยกเลิก

50 วัน

ก่อนการเดินทางขึ้นไป

คืนค่าทัวร์ทั้งหมด

โดยหัก ค่าใช้จ่ายที่เกิดขึ้นจริงทุกกรณี

แจ้งยกเลิก

30 - 49 วัน

ก่อนการเดินทางขึ้นไป

หักค่าใช้จ่าย 50% ของค่าทัวร์

โดยหัก ค่าใช้จ่ายที่เกิดขึ้นจริงทุกกรณี

แจ้งยกเลิก

0 - 29 วัน

ก่อนการเดินทางขึ้นไป

หักค่าใช้จ่าย 100% ของค่าทัวร์



เงื่อนไข

และข้อกำหนดที่ท่านควรทราบก่อน

❖ ข้อมูลสำคัญที่ท่านควรทราบและทำความเข้าใจ ❖

1. เกี่ยวกับที่นั่งบนเครื่องบิน เนื่องจากบัตรโดยสารเป็นแบบหมู่คณะ (ราคาพิเศษ) สายการบินจึงขอสงวนสิทธิ์ในการเลือกที่นั่งบนเครื่องบินทุกกรณี
2. กรณีที่ท่านเป็นมุสลิม หรือ นับถือศาสนาอิสลาม หรือ ท่านเจ ท่านมังสวิรัต หรือ แพ้อาหารบางประเภท โปรดระบุมาให้ชัดเจนในขั้นตอนการจอง กรณีที่ท่านแจ้งก่อนการเดินทางกะทันหันอาจมีค่าใช้จ่ายเพิ่มเพื่อชำระกับเมนูใหม่ที่ต้องการ เพราะเมนูเดิมของคณะไม่สามารถยกเลิกได้
3. บางสายการบินอาจมีเงื่อนไขเกี่ยวกับการให้บริการอาหารบนเครื่องบินที่แตกต่างกัน ขอให้ท่านทำความเข้าใจถึงวัฒนธรรมประจำชาติของแต่ละสายการบินที่กำลังให้บริการท่านอยู่
4. สายการบินอาจมีการงดเสิร์ฟอาหารและเครื่องดื่ม หรือเปลี่ยนแปลงรูปแบบอาหารซึ่งขึ้นอยู่กับสายการบินเป็นผู้กำหนด ทางบริษัทไม่สามารถควบคุมได้
5. เรื่องห้องพัก รบกวนแจ้งให้ชัดเจนว่าท่านต้องการพักแบบใด
ในทัวร์จะมีแบบ : พัก 2 ท่าน (ห้อง TWIN หรือ DOUBLE)
พัก 3 ท่าน (ห้อง TRIPPLE)
พัก 1 ท่าน (ห้อง SINGLE **จะเสียค่าใช้จ่ายเพิ่ม**)

เงื่อนไข

และข้อกำหนดที่ท่านควรทราบก่อน

◆ ข้อมูลสำคัญที่ท่านควรทราบและทำความเข้าใจ ◆

- เรื่องอาหาร แต่ละเส้นทางจะมีเมนูที่แตกต่างกันออกไป แต่ละเมืองจะมีเมนูเด่นต่างกัน รสชาติต่างกัน วิธีการทำต่างกัน วัตถุดิบต่างกัน รบกวนท่านโปรดทำความเข้าใจ หากท่านไม่ทานหรือแพ้อาหาร รบกวนระบุให้ชัดเจนในขั้นตอนการจอง
- โปรแกรมอาจมีการเปลี่ยนแปลงได้ ขึ้นอยู่กับสถานการณ์หน้างาน เช่น การจราจรที่ติดขัด , สภาพอากาศ , การเมือง , ภัยพิบัติทางธรรมชาติ หรือเหตุการณ์อื่นๆ ที่เราไม่สามารถควบคุมได้ ทางบริษัทขอสงวนสิทธิ์ในการเปลี่ยนแปลงโปรแกรมโดยไม่ต้องแจ้งให้ทราบล่วงหน้า แต่จะคำนึงถึงประโยชน์ของลูกค้าเป็นสำคัญ
- กรณีเจ็บป่วยไม่สามารถเดินทางได้ ต้องมีใบรับรองแพทย์จากทางโรงพยาบาล บริษัทจะทำการเลื่อนการเดินทางให้ท่าน หรือยกเลิกให้ท่านตามเงื่อนไข แต่ทั้งนี้ท่านต้องยอมเสียค่าใช้จ่ายที่เกิดขึ้นจริง
- กรณีที่ท่านต้องออกตัวบินภายในประเทศ **รบกวนแจ้งทางทีมงานก่อนเพื่อขอไฟล์บินคอนเฟิร์มก่อนออกตัวทุกครั้ง** หากมิได้แจ้งให้ทราบทางเราจะไม่รับผิดชอบในทุกกรณี
- รบกวนอ่านและศึกษารายละเอียดทั้งหมดก่อนทำการจอง เพื่อความถูกต้องและประโยชน์ของตัวท่านเอง หากท่านได้ทำการจองและชำระมัดจำแล้ว ถือว่าท่านยอมรับเงื่อนไขทั้งหมด